2022
健康経営優良法人
Health and productivity

IIDA Chamber of Commerce and Industry

飯田商工会議所NEWS

Contents

お知らせ　確定申告指導会／特定退職金共済　他 …… 2
特　集　お練りまつりフォトコンテスト …… 5
地域のページ　支部連合会懇談会　他 …… 6
報　告　三遠南信自動車道要望活動　他 …… 7
注　目　新春賀詞交歓会　他 …… 8

No.699
2023 2

飯田商工会議所
〒395−8504 長野県飯田市常盤町41番地　TEL 0265(24)1234

地域の経済・経営情報をいち早く…　https://www.iidacci.or.jp/

鼎上山の萱垣山願王寺で2月3日に行われた
節分厄除火祭り

差出人（差出発送代行）
㈱長野県中日サービスセンター
返還先:〒395-0074
長野県飯田市松川町2211メルセンビル1階　☎0265(52)0675
このお荷物はご依頼人様からお預かりした荷物を当社が差出人となって発送代行しています。

所得税・消費税 確定申告指導会のご案内

新型コロナウイルス感染症対策として、予約制にて開催します。ご希望の際は事前に下記までご連絡をお願いします。

ご不便をおかけしますがご理解、ご協力をお願い申し上げます。

決算・所得税確定申告指導会（予約制）

期日（曜日）	会場
2月21日㈫	飯田商工会館
	竜丘公民館
2月22日㈬	伊賀良商工会館
	遠山郷商工会館
2月24日㈮	松尾商工会館
	上郷公民館
3月2日㈭	飯田商工会館
3月7日㈫	竜丘公民館
3月8日㈬	伊賀良商工会館
	遠山郷商工会館
3月9日㈭	飯田商工会館（e－Tax対応）

※各会場とも 10 時～ 12 時・13 時～ 16 時

消費税確定申告指導会（予約制）

3月23日㈭	飯田商工会館（e－Tax対応）

※10時～12時・13時～16時

【お問合せ・ご予約】中小企業相談所　℡24−1500

令和４年の確定申告の変更点

■確定申告書Aの廃止

確定申告書Aの書式が廃止となり、確定申告書Bに統合され、ひとつの様式になりました。

■第五表の廃止

修正申告の際に使用していた第五表が廃止され、第一表に「修正申告」欄が設けられました。

所得税および復興特別所得税・贈与税
3月15日㈬までに申告・納税

個人事業者の消費税および地方消費税
3月31日㈮までに申告・納税

特定退職金共済のご案内

「退職金制度」を始めてみませんか。
着々と備えて企業も社員も将来が安心です。

特定退職金共済ご加入のメリット

○従業員1人につき1口 1,000 円で、最高 30 口まで加入できます。

毎月定額の掛金を支払うだけで将来支払うべき退職金を計画的に準備できます。

※この制度の掛金は全額事業主負担です。

○掛金は1人月額 30,000 円まで非課税です。

事業主が負担する掛金は、１人月額 30,000 円まで損金または必要経費に計上できます。

○過去勤務期間の通算の取扱ができます。

この制度に新規加入する事業所の場合、以前から勤続している従業員については、過去勤務期間の通算の取扱を受けることによって実際の勤務期間に応じた退職金を支給することができます。

特定退職金共済 補助金制度について

中小企業の従業員の福祉の増進および雇用の安定をはかるため、退職金共済事業に要する経費に対して飯田市より補助があります。

○補助対象

特定退職金共済制度に新たに加入し、飯田市内に住所を有する事業所

○補助対象金額

退職金共済に新規加入後、掛金に要した経費に対して 24 月分に相当する額

掛金の 30％以内で、被共済者１人につき月額 600 円が上限となります。

【お問合せ】総務部事業課　℡ 24-1234

議員の変更

（一社）飯田青年会議所理事長
久保田大樹氏が１月１日付で議員に就任しました。
（観光委員会、サービス部会）
前任は小林大悟氏

派遣・正社員・請負
人事ご担当者様
外国人人材紹介します
決められた期間の人材確保
採用までにかかる手間とコスト削減
業務委託を活用しコスト削減と業務合理化
インド、ネパール、フィリピン、カンボジア、中国他多くの外国人を派遣できます。まずはお問い合わせ下さい。
有料職業紹介事業:許可番号:20-ユ-300261 ／ 労働者派遣事業:許可番号:派20-300454
アルビズジャパン㈱
飯田市知久町1-9 ☎0265-48-6928 ✉ inquiry@albiz.co.jp
海外へのEC通販をされたい企業様も募集中！

心を結ぶ酒はキクスイ
お酒は二十歳を過ぎてから
喜久水
立春しぼり
吟醸生原酒
喜久水酒造株式会社　長野県飯田市鼎切石4293 TEL.0265-22-2300
URL. http://kikusuisake.co.jp

\新規/会員のご紹介 [12月入会の事業所] ※五十音順

事業所名	業　種	所在地
mamenoha　飯田	菓子製造・販売	上郷飯沼

金融情報

◆主な制度資金の内容（抜粋）　（2月1日現在）

	資　金　名	使途	貸付限度額	貸付利率	返済期間
日本政策金融公庫	マ　ル　経　資　金	設備	2,000万円	1.18%	10年
		運転			7年
	企業活力強化資金	設備	7,200万円	1.38%～	20年
		運転	うち運転4,800万円以内		7年
	普　通　貸　付	設備	4,800万円	2.03%～	10年
		運転			7年
長野県	経営健全化支援資金（経営安定対策）	設備	6,000万円	1.90%	10年
	経営健全化支援資金（特別経営安定対策）	運転	8,000万円	1.60%	7年
	経営健全化支援資金（新型コロナウイルス対策）	設備	6,000万円	0.80%	10年
		運転	8,000万円		7年
	小規模企業発展資金	設備	2,000万円	1.90%	10年
		運転			7年
	信州創生推進資金（創業支援向け）	設備	3,500万円	1.10%	10年
		運転	2,000万円		7年
	信州創生推進資金（事業展開向け）	設備	15,000万円	1.70%	10年
		運転	3,000万円		7年
飯田市	小口事業資金	設・運	2,000万円	1.90%	5年
	小口零細企業保証資金	設・運	2,000万円	1.80%	10年
	新製品・新商品開発資金	設備	3,000万円	1.50%	10年
		運転			7年
	I-Port支援資金	設備	5,000万円	0.80%	10年
		運転			7年

この他にも、使途に合わせて各種制度資金があります。
詳細は、当所（TEL 24-1500）へご連絡ください。

DATA

商工会議所会員数
2,776事業所

飯田市の人口
97,182人
40,253世帯

令和5年1月末現在

会議所共済口座振替のお知らせ

2月22日(水) です。

振替日が近づきましたらご確認をお願い致します。

カレンダー

2/	16	木	※働き方改革相談　13:30～16:00（第二相談室） ◎新春経済講演会　14:00（シルクプラザ）
	17	金	※知財総合支援相談　13:00～16:00（第二相談室）
	18	土	
	19	日	
	20	月	※創業相談　10:00～12:00（第二相談室）
	21	火	※税務相談　10:00～12:00（第二相談室） ●決算・確定申告指導会　10:00　（交流ホール・竜丘公民館）
	22	水	※政策公庫定例相談　10:00～15:00（リモート） ●決算・確定申告指導会　10:00（伊賀良商工会館・遠山郷商工会館）
	23	木	天皇誕生日
	24	金	※経営悩み相談　12:30～15:00（第二相談室） ●決算・確定申告指導会　10:00（松尾商工会館・上郷公民館）
	25	土	
	26	日	◎簿記検定　9:00（交流ホール）
	27	月	
	28	火	
3/	1	水	※政策公庫定例相談　10:00～15:00（第二相談室）
	2	木	※保証協会定例相談　10:00～12:00（第二相談室） ●決算・確定申告指導会　10:00（交流ホール）
	3	金	
	4	土	
	5	日	
	6	月	
	7	火	●決算・確定申告指導会　10:00（竜丘公民館）
	8	水	※政策公庫定例相談　10:00～15:00（リモート） ●決算・確定申告指導会　10:00（伊賀良商工会館・遠山郷商工会館）
	9	木	※働き方改革相談　13:30～16:00（第二相談室） ●決算・確定申告指導会　10:00（交流ホール）
	10	金	
	11	土	
	12	日	
	13	月	
	14	火	※事業承継相談　10:00～16:00（第二相談室）
	15	水	※政策公庫定例相談　10:00～15:00（第二相談室）

※各種定例相談会は無料です。
予約制ですので予めご連絡ください。TEL 0265-24-1500

～ 創業130年 ～
信　州
味噌 萬 果実酢
マルマン
本　社…飯田市大通2-217　TEL 22-1234
営業所…東京・大阪・名古屋・飯田

八十二銀行は中小企業者および個人事業主のお客さまを全力で応援します。
ご相談につきましては、最寄りの支店へお気軽にお申し付けください。
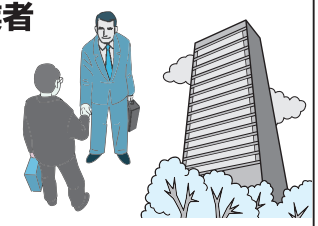
八十二銀行
ホームページ http://www.82bank.co.jp/

中小企業事業者の皆さま必見！

中小企業エネルギーコスト削減助成金

予算に達し次第終了

長野県及び長野県中小企業ＧＸ推進事務局では、原油・原材料価格の高騰等に直面する県内中小企業の省エネによるコスト削減を図り、収益構造の改善を支援するため、「中小企業エネルギーコスト削減助成金」の対象事業を募集します。

詳しくはホームページをチェック!

受付開始　令和５年１月20日(金)
※予算額の上限に達し次第、受付終了となります。(事前予告はありません)
補助額　下限50万円▶上限500万円

対象者

県内に本社所在地を有する中小企業者等
（ただし、設備の更新・新設の対象となる建物等を県内に有する事業者に限る）
※中小企業者の定義はホームページに掲載されている募集要領をご確認ください。

補助率

①**太陽光発電設備以外**：事業費 150 万円以下：２／３以内
事業費 150 万円を超える部分：１／２以内
②**太陽光発電設備**：４万円以内／ｋW
※主に自家消費として設置するものであり、事業用として明確に使用するもの

対象設備

●更新のみ対象
空調・換気設備、照明設備、冷蔵・冷凍設備、恒温設備、熱電併給設備、電気制御設備、加熱設備、生産設備、建物付属設備（断熱ガラス及びサッシに限る）

●新設のみ対象
エネルギー管理設備、発電設備（太陽光パネル及び付属設備であって出力１ｋW以上 50 ｋW未満に限る）

※詳細は、ホームページに掲載されている募集要領をご確認ください。　［お問合せ］中小企業相談所 支援課 TEL 24-1500

中小企業経営者のみなさまへ

国が準備したセーフティネット **安心の材料をご提供します。**

Be a Great Small. 中小機構

小規模企業共済制度

●制度の特長

1 経営者のための退職金制度

小規模企業の個人事業主（共同経営者を含む）または会社等の役員の方が廃業や退職後の生活資金、事業再建資金をあらかじめ準備しておく共済制度です。

2 掛金は全額所得控除

掛金は、全額が「小規模企業共済等掛金控除」として、課税対象所得から控除できます。

3 受取時も税制メリット

共済金の受取は、一括の場合は「退職所得扱い」、分割の場合は「公的年金等の雑所得扱い」です。

他にもこんな特徴があります。

●契約者貸付けの利用が可能
契約者（一定の資格者）の方は、緊急時や災害時などに事業資金等の貸付けが受けられます。

●共済金の受給権は差押禁止
共済金・解約手当金の受給権は、国税等滞納の差押え以外は差押禁止債権として保護されます。

経営セーフティ共済

●中小企業倒産防止共済制度の特長

1 掛金の10倍の範囲内で最高8,000万円まで貸付け

「回収困難となった売掛金債権等の額」と「掛金総額の10倍に相当する額（最高8,000万円）」のいずれか少ない額となります。償還期間は共済金の貸付金額に応じて5年～7年（据置期間6か月を含む）で毎月均等償還です。

2 貸付条件は無担保・無保証人

共済金の貸付けは、「無担保・無保証人」「無利子」です。ただし、共済金の貸付けを受けますと貸付額の10分の1に相当する額が積み立てた掛金総額から控除されます。

3 掛金は税法上損金（法人）または必要経費（個人事業）に

掛金月額は、5千円～20万円の範囲内（5千円単位）で自由に選べます。

【お問合せ】中小企業相談所支援課 TEL24-1500

ITの進化 >> DXの創造
IからDへ
ictvは
Digital Communityへ
デジタルコミュニティ
株式会社飯田ケーブルテレビ
お問い合わせ フリーアクセス 0800-800-2794

“皆さんの健康づくりを応援します”
健康診断を受けましょう!
お気軽にお問い合わせください
一般財団法人
中部公衆医学研究所
TEL0265-24-1505　FAX0265-21-3008

お練りまつりの感動が再び フォトコンテスト入賞作品

昨年３月25、26、27日に開催した「令和４年壬寅歳　飯田お練りまつり」のフォトコンテスト入賞作品展が12月に飯田市美術博物館で行われました。入賞作品の一部をご紹介します。お練りまつりの感動がよみがえる写真です。

最優秀賞
「大獅子を制す」嶋田　亨　氏

飯田お練りまつり奉賛会長賞
「所作の美」萩原英文　氏

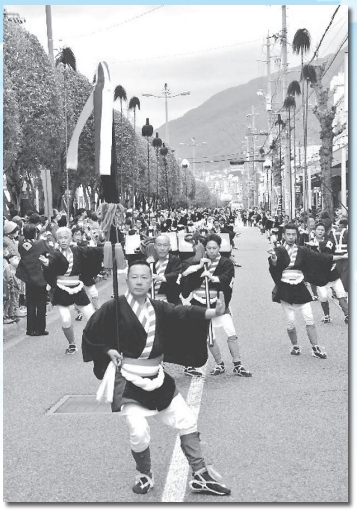

飯田市長賞
「雨舞」杉本　悟　氏

飯田商工会議所会頭賞
「雨に舞う」三石邦英　氏

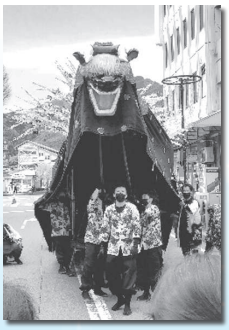

お練りまつり奉賛会特別賞
「５メートルも！高いんだに」
春日英子　氏

お練りまつり奉賛会特別賞
「息　ピッタリ」
春日ひとみ　氏

お練りまつり奉賛会特別賞
「はれ～　はーるかぶり」
川手柳路　氏

お練りまつり奉賛会特別賞
「東野大獅舞」
丹羽哲朗　氏

お練りまつり奉賛会特別賞
「まつり笛」
原　正樹　氏

しんきん
経営 税務
法律
遺言 相続
無料相談会
どうぞお気軽にご相談下さい。
ご予約・お問い合わせは
IIDA SHINKIN BANK 地域サポート部
飯田信用金庫 TEL0265(53)5811

いよいよリニア新時代
リニアラインのアップルキャブに乞うご期待を
アップルキャブ 南信州広域タクシー有限会社
TEL(0265)28-2800　FAX(0265)25-2155

ecoな生活
グリーン購入（環境に配慮した物品等の購入・使用）を心掛けましょう！
・繰り返し使用できるもの
・詰め替え可能なもの
・再生材料から作られたものなど
環境委員会

会議所理事者と支部連合会との懇談会を開催

支部連合会（会長：櫛原綱由）では、当所正副会頭、専務理事と支部連合会役員（各支部長）との連携を図るための懇談会を年１回支部地域で開催しています。本年度は１月 16 日㈪に座光寺の「かじか」で開催し、合計 17 名が参加して情報交換を行いました。

支部連合会役員からは各支部の活動や地域の状況、課題について報告がありました。ほとんどの支部が、コロナ禍により計画した事業が思うように実施できなかった現状と、その一方で新たな取組み、新たな実施方法を考え、工夫して支部活動を進めるなど、今後は積極的にイベント等を実施していきたいという思いも語られました。それを受けて会議所理事者からは支部事業の活性化を後押しする発言があり、大変有意義な懇談となりました。

第２回座談会を開催 上郷支部

上郷支部では９月に続き、２回目の支部座談会を開催しました。現在、支部の新たなありかたを創造する機会として、会員の意見を聞いています。

今回はリニア中央新幹線と上郷支部の関わりをテーマとして実施。飯田市のリニア推進課より３名、会員８名が参加しました。はじめに飯田市から現在の進捗状況の説明があり、続いて参加者からリニアに期待すること、そのために必要とすること、上郷支部の役割の順で意見を出してもらいました。

参加者からは「多目的広場の使用ハードルを下げて、色々なイベントができるようにして欲しい」「多目的広場に地元が優先的に使える場所が欲しい」「キッチンカーを支部で作り、出店したい」「指定管理の観光施設ができないか」「アイディアのある若い人をオンラインで集めて絵をかいてもらうのはどうか」「スマートインターとの繋がりで、高速から降りずに周辺観光ができるルートができないか」などの積極的な意見が出され、今後の地域のありかたを考える上で大変意味のある座談会となりました。

創刊120年 南信もう一つの地元紙
毎日発信
長野日報
Nagano Nippo
上伊那版 12~16P立
20,000部（シェア30%）
購読料1,800円（税込）/月（旧市配送可）
辰野町・箕輪町・南箕輪村・伊那市
宮田村・駒ヶ根市・飯島町・中川村
諏訪版 16~20P立
40,000部（シェア45%）
購読料2,980円（税込）/月（郵送料別途）
岡谷市・下諏訪町・諏訪市
茅野市・原村・富士見町
資料・見本紙 無料 発送いたします
長野日報 南信地区広告代理店
プランサポート長野
飯田市東和町3丁目
代表 今井 肇
TEL・FAX（0265）22-6911 携帯 090-1829-3499

中馬ぬくもり街道 ひな祭り事業が始まります

阿智村を中心に飯田市、根羽村、平谷村にて開催します。飯田市では中心市街地と天竜峡エリアの 19 店舗にてお店のウィンドウなどにひな人形を展示します。プラチナ製や古布使いの伝統あるものまでかわいらしいお雛様が展示されます。

また、平谷村や根羽村では三河地方から伝わった陶器製のお雛様「土びな」を見ることもできます。

春の陽気の中、のんびりとぬくもり街道を散策してみてはいかがでしょうか。

開催期間

３月１日㈬～４月２日㈰

※昼神温泉地区２月１日㈬～４月２日㈰

開催場所

飯田市～根羽村の国道153号沿線地域

詳細はココから

会議所ニュースへ 広告を載せませんか

毎月発行しています「飯田商工会議所ニュース」の紙面広告を募集しています。お店や取り扱い製品、オリジナル商品の紹介など自社をアピールするツールとして、ご活用ください。

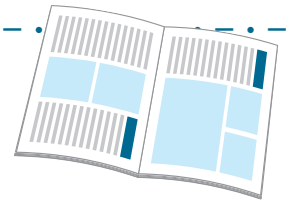

発行日	毎月15日
ページ数	全８ページ
発行部数	3,000部
配布先	約2,800会員事業所のほか、各地の商工会議所や関係機関など
掲載期間	令和５年４月から１年間（更新あり）

サイズと掲載料金

①縦4.8cm×横5.6cm　１ヶ月3,000円（税別）

②縦4.8cm×横8.5cm　１ヶ月5,000円（税別）

【お問合せ】総務部総務課　TEL 24-1234

デジタル化セミナーを開催

昨今のＩＴ・デジタル化における新規顧客獲得等のためのセミナーを１月 13 日㈮に開催し、25 名が参加しました。

講師はネットビジネス・アナリストの横田秀珠氏で、セミナーでは「SNS を活用した集客・販促術」をテーマに話がありました。

まず、現状での各種 SNS のユーザー数やこれまでの SNS 進化の状況について講師が見解を述べ、次に LINE 公式アカウントをピックアップし、使い方や機能についての解説がありました。また、実際にアカウントの画面を使用して、リアルタイムで受け取った側の反応を見ながら、お客様への注意点や集客におけるポイントなど詳細な説明があり、参加者は熱心に聴講していました。

熱心に話を聴く参加者

三遠南信自動車道の整備推進を要望

三遠南信地域連携ビジョン推進会議

三遠南信地域連携ビジョン推進会議（ＳＥＮＡ）は、三遠南信道路建設促進期成同盟会と三遠南信自動車道飯喬３工区建設促進期成同盟会との合同中央要望活動を１月 31 日㈫に行いました。

佐々木道路局次長へ要望内容を説明

当日は畠中副会頭や佐藤飯田市長、市瀬喬木村長などが国土交通省を訪れ、佐々木道路局次長へ要望書を手交し、三遠南信自動車道の整備推進と道路整備予算の確保を要望しました。

三遠南信自動車道は地域経済の好循環を図り、産業面・観光面等のストック効果を高めるとともに、防災・減災、国土強靭化のためにも不可欠な道路であるとして、早期の全線開通を強く訴えてきました。

佐々木道路局次長らとともに

『ショート動画 マーケティングセミナー』開催

２月１日㈬、南信エリア広域連携事業である『ショート動画　マーケティングセミナー』を開催し、講師には各方面で活躍中の㈱ウェブエイトの草間淳哉氏をお迎えしました。

自社商材、サービスの魅力を顧客に知ってもらうためのショート動画は、多くの SNS で展開されており、今最も注目されているビジネスツールです。今回のセミナーには Zoom による聴講を含め約 70 名が参加しました。実践にすぐに利用できる講演内容で、参加者にとって有益なものとなりました。

実践的なセミナーでした

働き方改革セミナーを開催

順次施行されている働き方改革関連法案により、各事業所が対応に迫られている中で、取り組みの一助となるよう「働き方改革による生産性向上で残業しないチームを作る」をテーマに１月 16 日㈪、セミナーを開催しました。

講師は、現在５つの仕事を掛け持ちしている時間管理アドバイザーで税理士の石川和男氏に依頼しました。

当日は、働き方改革関連法の説明に続いて、労働時間の考え方などを確認した後、残業しないチームを作っていく上でのコミュニケーションやポイントとなる習慣や技術、手法等について参加者主体のワークを交えながらセミナーが行われました。

全体を通して解りやすい内容で、参加者にとって大変参考となりました。

真剣に聴講（会場にて）

JR飯田線活性化期成同盟会・南信州地域交通問題協議会からのお知らせ

通勤やお出掛けに電車やバスを気軽に利用しましょう！

～電車やバスは身近なSDGｓ～

時刻表や路線図の確認はこちらをチェック!!

南信州公共交通 検索 http://kk.minami.nagano.jp/

《編集後記》

飯田職業安定協会の令和５年度事業計画も決定し、３月の就活解禁に向けて、様々な事業が動き始めました。コロナ禍以降、企業説明会からインターン、採用面接までオンラインで行う企業も増えており、就職活動も対面とオンラインのハイブリットによる形へと変化してきています。

生活スタイルが大きく変わる中で、経済団体としての役割の大きさを改めて感じています。

今後も地域経済を支える各団体との連携を深めてまいります。

所報：飯田商工会議所 NEWS　発行人／福　澤　栄　二

新春賀詞交歓会を開催

原会頭の挨拶

１月６日㈮シルクホテルにおいて、来賓を含めて100名を超える参加者により「新春賀詞交歓会」を開催しました。

原会頭は冒頭の挨拶で「新型コロナウイルス感染症の国内での発症から間もなく３年が経とうとしているが、国の方針や医療体制、社会情勢のコロナへの対応は変化しており、現在は感染防止と社会活動の両立が図られている。昨年３月には７年に一度の当地域最大の祭典「飯田お練りまつり」を、感染防止対策を厳格に講じたうえで開催できた。地域経済の活性化を促進するとともに、各地のイベント開催に繋げていくことができた」と報告がありました。さらに「国内経済は依然として多くの業種でコロナの影響を受けており、昨今の円安や物価の上昇から中小企業は厳しい状況下におかれているが、商工会議所の役割は益々重要となっており、飯田商工会議所会頭として２期目を迎えた今期は、各方面からのご意見をいただきながら、国や県、飯田市と連携して、地域の再生や活力ある企業を育てていきたい」と決意を語りました。

その後、令和５年癸卯年が希望の年となることを祈願して鏡開きを行い、交歓会では地域の発展と飛躍を願うとともに、地域経済の状況や世界情勢、近況報告など、参加者同士の会話が弾み、交流を深めました。

地域の発展を願っての鏡開き

令和5年度飯田職業安定協会 定期総会を開催

２月２日㈭に飯田職業安定協会の定期総会が開催されました。

令和４年度の事業報告および収支決算が承認され、令和５年度の事業として大学生や高校生を対象とした企業説明会の実施や、協会運営のHP「イイダカイシャナビ」の充実などが決定されました。

職業安定協会会長である原会頭からは、「高校生や大学生などに管内産業への興味や認識を深めていく事業の実施と今後の飯田下伊那地域の地元就職率の向上に向け、意欲的に活動していく」と挨拶がありました。

飯田職業安定協会では会員企業を募集しています。求人や新卒採用などを検討されている企業は、協会事務局までご連絡ください。

令和５年度事業について説明

令和５年度飯田職業安定協会 事業スケジュール

飯田下伊那Web企業説明会2024	3月3日㈮ ～10日㈮
学卒地元就職者激励会	4月14日㈮
ふるさと合同就職説明会	4月28日㈮
高校3年生及び教職員管内企業説明会	6月6日㈫
高校2年生地域産業等説明会	11月下旬

飯田下伊那エリア就活情報サイト
イイダカイシャナビ
https://iidajob.com/

問合せ先：【飯田商工会議所内】飯田職業安定協会
ＴＥＬ：0265-24-1234

発行：飯田商工会議所　長野県飯田市常盤町41番地　TEL 0265-24-1234㈹　FAX 0265-24-1141　E-mail info@iidacci.or.jp
印刷：龍共印刷株式会社　1部50円（但し会員は会費中に含む）

R100 VEGETABLE OIL INK この冊子は大切な地球環境を守るため、環境にやさしいベジタブルオイルインキ100%と古紙配合率100%の再生紙を使用しています。