IIDA Chamber of Commerce and Industry

# 飯田商工会議所 NEWS 12

No.673 2020

## 2020年の動き －1年を振り返って－

新春賀詞交歓会

新春経済講演会（森永卓郎氏）

オンラインで青年部通常総会

「新型コロナ対策推進宣言の店」ステッカー・ポスター配布式

飯田市プレミアム付商品券販売

オンラインでいいだ創業塾

第65回永年勤続従業員表彰式

コロナ退散祈願花火

女性会 南信三会議所講演会

contents

話　題　年末調整･源泉指導会案内　他…… 2
特　集　第38回飯田商工会議所景気動向調査…… 4
地域のページ　三遠南信自動車道視察　他…… 6
お知らせ　健康経営セミナー開催　他…… 7
注　目　コロナ感染症対策の支援メニュー …… 8

今月の表紙 ……
2020年の主な事業を写真で振り返りました。
今年はコロナ感染症対策を行いながら、またオンライン等で実施方法を工夫しながら、各種事業に取り組みました。

2020 健康経営優良法人 Health and productivity

100th 新たな未来へ地域とともに 飯田商工会議所 創立100周年

経営に役立つ情報をいち早く… https://www.iidacci.or.jp/

飯田商工会議所　〒395-8504 長野県飯田市常盤町41番地　☎0265(24)1234

差出人（差出発送代行）㈱長野県中日サービスセンター
返還先：〒395-0074 長野県飯田市松川町2211 メルセンビル1階　☎0265(52)0675
このお荷物はご依頼人様からお預かりした荷物を当社が差出人となって発送代行しています。

## 年末調整・源泉指導会のご案内　予約制

新型コロナウイルス感染症対策として、予約制にて開催します。ご希望の方は事前に下記までご連絡をお願いします。

ご不便をおかけしますがご理解、ご協力をお願い申し上げます。

※各会場とも
- 10時～12時
- 13時～16時

| 期　日 | 会　場（各商工会館） |
|---|---|
| 1月12日㈫ | 伊賀良・竜丘（公民館） |
| 1月13日㈬ | 飯田・遠山郷 |
| 1月14日㈭ | 松尾・上郷 |

【お問い合わせ・ご予約】
中小企業相談所支援課
TEL.24-1500

## 新春賀詞交歓会のご案内

行政・経済界の皆様が一堂に会し地域の発展と飛躍を誓う、新春の賀詞交歓会を開催します。当日会場では、新型コロナウイルス感染症対策を徹底し開催させて頂きます。

■日　時　令和3年1月8日㈮　16：00開会
■会　場　シルクホテル

※なお、感染症の拡大の状況によっては、中止の判断をさせて頂く場合もございます。

【お問い合わせ】総務部総務課 TEL.24-1234

## ～三遠南信自動車道早期開通を目指して～ 国交省、中部地整へ要望活動

三遠南信道路建設促進期成同盟会（会長長野県知事）は11月16日に中部地方整備局、19日に国土交通省へ要望活動をし、当所から三遠南信地域連携ビジョン（ＳＥＮＡ）の代表として原会頭が参加しました。中部地整では松居道路部長、国交省では岩井副大臣、宇野道路局次長と面談をしたほか、大臣を始め多くの方に要望書を提出しました。

原会頭は三遠南信自動車道が東三河・遠州・南信州を結ぶ重要な幹線道路であることはもとよりリニア、更には東三河湾との連携にも触れ早期開通に向け意見を述べました。

岩井副大臣（中央）と原会頭（左）

## 新春経済講演会のご案内

■日　時　令和3年2月24日㈬　13：30開会（予定）
■会　場　シルクプラザ
■講　師　山口真由氏（信州大学特任准教授／ニューヨーク州弁護士）

※詳細は来月号の折込チラシをご覧ください。

【お問い合わせ】総務部総務課 TEL.24-1234

## 人を結ぶ、心を結ぶ　飯田水引でシトラスリボン

飯田市はシトラスリボンプロジェクトに賛同しています。

コロナ禍で生まれた偏見や差別を防ぎ、思いやりのある地域でありたいとの思いを込めて、飯田特産の水引リボンをつけましょう。

※詳しくは飯田市ＨＰをご覧ください。

## 飯田市プレミアム付き商品券

**・使用期限は令和２年12月31日㈭までです。**

■商品券をお持ちの方、使い忘れはありませんか？
期限を過ぎた商品券は使用できなくなりますので、忘れずにお使い下さい。

取扱加盟店一覧

**・換金期限は令和３年２月１日㈪までです。**

■加盟店の皆様
期限後は換金できなくなりますので、まだ換金を済ませていない商品券がないか、今一度ご確認下さい。

◆観光交流旅行事業：弊社はインバウンドを中心とした訪日観光客の企業視察・行政視察・学校交流などの受入先の手配をしております。また、日本のお客様のご要望に合わせて中国をはじめ東南アジアへの各種企業視察・社員旅行も随時ご提供しております。
◆貿易事業：インターネットを通じて、訪日観光客や海外向けに貴社商品の代理販売をしております。
◆翻訳サービス事業：中国語・英語・韓国語の翻訳通訳（パンフレット・企業案内・商品説明など、分野は問いませんので気軽にお問合せください。）

日本国際観光交流旅行（株）

営業時間　月～金　9:00～18:00（祝祭日を除く）
〒395-0045　長野県飯田市知久町一丁目9番地
長野県知事登録旅行業　第3-571号
inquiry@albiz.co.jp　http://www.albiz.co.jp
☎ 0265-48-6929　0265-48-6928

## 商工会議所共済福祉制度 顧客・会員事業所フォローアップ月間 ～ご協力ありがとうございました～

御礼

9月15日から11月30日まで開催いたしました「商工会議所共済福祉制度　顧客・会員事業所フォローアップ月間」につきましてはご理解・ご協力を賜り、多くの会員企業様とお話をさせていただく機会を持つことができましたこと、感謝申し上げます。ありがとうございました。

今後もアクサ生命保険㈱飯田営業所・商工会議所職員が一丸となって取り組んでまいりますので、皆様のご理解・ご協力を何卒よろしくお願いいたします。

## 新規会員のご紹介 [10月入会の方] ※五十音順

| 事業所名 | 所在地 | 業　種 |
|---|---|---|
| Café Rendez-vous | 白山町 | 飲食 |
| 喫茶ラーナ | 知久町 | 飲食 |
| ㈱ジェイエイサービス | 長野原 | 葬祭 |
| 山路珈琲 | 錦町 | 小売 |

## 金融情報

◆主な制度資金の内容（抜粋）　（12月1日現在）

| | 資金名 | 使途 | 貸付限度額 | 貸付利率 | 返済期間 |
|---|---|---|---|---|---|
| 日本政策金融公庫 | マル経資金 | 設備 | 2,000万円 | 1.21% | 10年 |
| | | 運転 | | | 7年 |
| | 企業活力強化資金 | 設備 | 7,200万円 | 1.51%～ | 20年 |
| | | 運転 | うち運転4,800万円以内 | | 7年 |
| | 普通貸付 | 設備 | 4,800万円 | 2.16%～ | 10年 |
| | | 運転 | | | 7年 |
| 長野県 | 経営健全化支援資金（経営安定対策） | 設備 | 6,000万円 | 1.90% | 10年 |
| | 経営健全化支援資金（特別経営安定対策） | 運転 | 8,000万円 | 1.60% | 7年 |
| | 経営健全化支援資金（新型コロナウイルス対策） | 設備 | 6,000万円 | 0.80% | 10年 |
| | | 運転 | 8,000万円 | | 7年 |
| | 小規模企業発展資金 | 設備 | 2,000万円 | 1.90% | 10年 |
| | | 運転 | | | 7年 |
| | 信州創生推進資金（創業支援向け） | 設備 | 3,500万円 | 1.10% | 10年 |
| | | 運転 | 2,000万円 | | 7年 |
| | 信州創生推進資金（事業展開向け） | 設備 | 15,000万円 | 1.70% | 10年 |
| | | 運転 | 3,000万円 | | 7年 |
| 飯田市 | 小口事業資金 | 設・運 | 2,000万円 | 1.90% | 5年 |
| | 小口零細企業保証資金 | 設・運 | 2,000万円 | 1.80% | 10年 |
| | 新型コロナウイルス対策資金 | 設・運 | 5,000万円 | 0.80% | 10年 |
| | 新製品・新商品開発資金 | 設備 | 3,000万円 | 1.50% | 10年 |
| | | 運転 | | | 7年 |
| | I-Port支援資金 | 設備 | 5,000万円 | 1.00% | 10年 |
| | | 運転 | | | 7年 |

この他にも、使途に合わせて各種制度資金があります。
詳細は、当所（TEL 24-1500）へご連絡ください。

### DATA

会議所会員数
2,777事業所

飯田市の人口
99,645人
40,178世帯

令和2年11月末現在

### 会議所共済口座振替のお知らせ

12月22日(火)です。

振替日が近づきましたらご確認をお願い致します。

## カレンダー

| | | |
|---|---|---|
| 12/16 | 水 | ●生産性向上セミナー　10:00（交流ホール）<br>※政策公庫定例相談　10:00～16:00（第一相談室） |
| 17 | 木 | ※各種申請等相談会　10:00～16:00（第二相談室）<br>※働き方改革相談　13:30～16:00（第一相談室） |
| 18 | 金 | ※知財総合支援相談　13:00～16:00（第一相談室） |
| 19 | 土 | |
| 20 | 日 | ●飯田中心商店街連合会歳末クリスマスセール～12/29<br>●そろばんコンクール　9:50（勤福センター） |
| 21 | 月 | ●支部連と会議所理事者との懇談会　17:00（ビーラクスマツカワ）<br>●支部連退任役員表彰式・懇親会　18:30（ビーラクスマツカワ）<br>※創業相談　10:00～16:00（第一相談室）<br>※各種申請等相談会　10:00～16:00（第二相談室） |
| 22 | 火 | |
| 23 | 水 | ※政策公庫定例相談　10:00～16:00（第一相談室） |
| 24 | 木 | ※各種申請等相談会　10:00～16:00（第二相談室）<br>※経営悩み相談　12:30～15:00（第一相談室） |
| 25 | 金 | ※雇用関連相談　13:00～16:00（第二相談室） |
| 26 | 土 | |
| 27 | 日 | |
| 28 | 月 | 仕事納め |
| 29 | 火 | 年末年始休館 12月3日～1月3日 |
| 30 | 水 | |
| 31 | 木 | |
| 1/1 | 金 | 元日 |
| 2 | 土 | |
| 3 | 日 | |
| 4 | 月 | 仕事初め |
| 5 | 火 | ※税務相談　10:00～12:00（第一相談室） |
| 6 | 水 | ※政策公庫定例相談　10:00～16:00（第一相談室） |
| 7 | 木 | ※保証協会定例相談　10:00～12:00（第一相談室） |
| 8 | 金 | ●新春賀詞交歓会　16:00（シルクホテル）［記事は2面］ |
| 9 | 土 | |
| 10 | 日 | |
| 11 | 月 | 成人の日 |
| 12 | 火 | ●年末調整指導会　10:00（竜丘・伊賀良）<br>※事業承継相談　10:00～16:00（第一相談室） |
| 13 | 水 | ●年末調整指導会　10:00（飯田・遠山郷）<br>※政策公庫定例相談　10:00～16:00（第一相談室） |
| 14 | 木 | ●年末調整指導会　10:00（松尾・上郷） |
| 15 | 金 | ※知財総合支援相談　13:00～16:00（第一相談室） |

※各種定例相談会は無料です。
予約制ですので予めご連絡ください。TEL 0265-24-1500

～ 創業130年 ～
信州
味噌 萬 果実酢
マルマン
本　社…飯田市大通2-217　TEL 22-1234
営業所…東京・大阪・名古屋・飯田

八十二銀行は中小企業者および個人事業主のお客さまを全力で応援します。
ご相談につきましては、最寄りの支店へお気軽にお申し付けください。
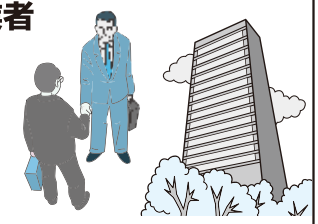
八十二銀行
ホームページ http://www.82bank.co.jp/

# 第38回 飯田商工会議所景気動向調査

●調査対象期間／令和2年7月～令和2年9月　●調査対象企業数／100社（5業種16社、伝統産業20社を抽出）
●調査方法／職員による聞き取り調査　●回答率／99%（99社）

## 総　論

経済活動が徐々に再開されている状況ではありますが、売上については新型コロナウイルスの影響により前回調査に引き続き低い水準で推移しており、建設業で回復の動きがあるものの、製造業では更に減少しています。

コスト状況では、新型コロナウイルスの影響による残業や賞与の減少、一時帰休や出勤時間の調整による人件費の低下のほか、出張や展示会に関わる経費、接待交際費等の諸経費の低下が見受けられます。

経営課題は前回に引き続き「顧客の減少」が最も多く、次いで「受注・商品単価の低下」「採算悪化」と続き、回答も増加しています。建設業からは「人手不足・技術者不足」との声も多数あります。

新型コロナウイルスの影響では、7割近い事業所でしばらくは現在の状況が続くと見通しを立てており、「新分野への進出・販路開拓」「商品・サービスの提供方法の見直し」等、影響を強く受けている取引先からの脱却や、停滞商品に代わる主力商品への対応など、新たな生活様式へ対応したビジネスモデルの展開や事業継続に向けての取り組みも検討されており、経営環境の適応に向けて注視していく必要があります。

## 売　上　引き続き低水準、製造業で更に減少

全業種では、前回調査に引き続き落ち込んでおり、マイナス71.7となりました（図1）。

業種別で見ると、建設業で回復の動きがあったものの、その他の業種では引き続き低い水準にあります。中でも製造業は前回調査から更に減少しマイナス88.5となっています。自動車・半導体関係で回復傾向の声があるものの、航空機関係は未だ見通しが立っていません。製造業に含まれる伝統産業を抽出した水引、食品産業では回答いただいた20件の全てが減少回答です。宿泊・飲食業については、3四半期連続して全ての事業所から減少回答があります。

図1　7～9月の売上について前年同期との比較（全業種）

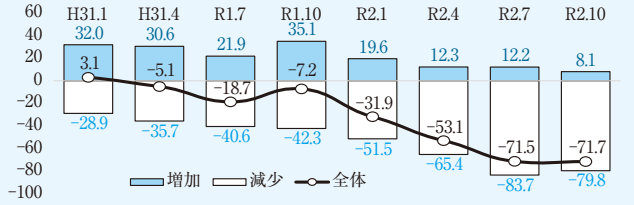


## コスト　新型コロナウイルスの影響による人件費やその他経費の上昇あり

人件費では最低賃金の上昇や働き方改革の実施、人員増員による上昇がある一方で、残業や賞与の減少、一時帰休、人員減少による低下があります（図2）。その他経費については新型コロナウイルスの影響と思われる営業経費や出張費、接待交際費の低下が多数あります。原材料では一部食材関係の上昇が寄せられています。

図2　コスト（人件費）前年同期との比較（全業種）

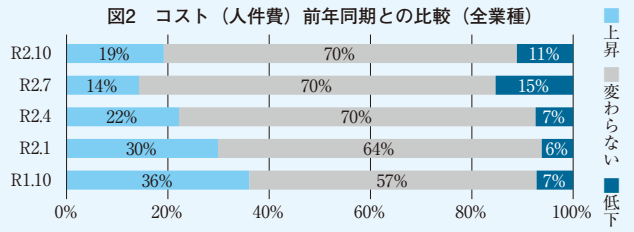


## 経営課題　引き続き「顧客の減少」が最多回答

前回調査同様に「顧客の減少」が最多回答ですが、今回の調査では回答数は減少しています（図3・4）。新型コロナウイルスの影響や新しい生活様式への変化により、各業種において経営課題も様々であり、前回と比較して各項目の回答数も増加しています。また、建設業から人手不足のコメントが多数あがっており、「人手不足・技術者不足」の回答19件のうち、10件を建設業が占めています。

## 商店街交流ホール使用料　変更のお知らせ

飯田商工会館1階『商店街交流ホール』の使用料を令和3年1月1日使用分から改訂させていただきます。
※冷暖房使用料を含みます。
※消費税を別途いただきます。

【お問い合わせ】
総務部 総務課 TEL24-1234

使用料（税抜）

| 会場別 | 面積（㎡） | 人数（人） | 9:00～12:30 | 13:00～17:00 | 17:30～21:30 | 9:00～21:30 |
|---|---|---|---|---|---|---|
| ホール（全） | 180 | 100 | 6,700円 | 6,700円 | 7,400円 | 16,700円 |
| 会議室1 | 62 | 30 | 2,500円 | 2,500円 | 2,700円 | 5,600円 |
| 会議室2 | 32 | 18 | 1,400円 | 1,400円 | 1,600円 | 3,400円 |
| 会議室3 | 24 | 12 | 1,400円 | 1,400円 | 1,600円 | 3,400円 |
| 会議室2･3 | 56 | 30 | 2,500円 | 2,500円 | 2,700円 | 5,600円 |

図3　経営上の課題〈上位7項目〉

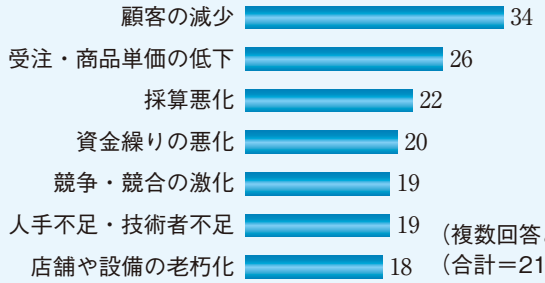


図4　経営上の課題〈上位7項目〉

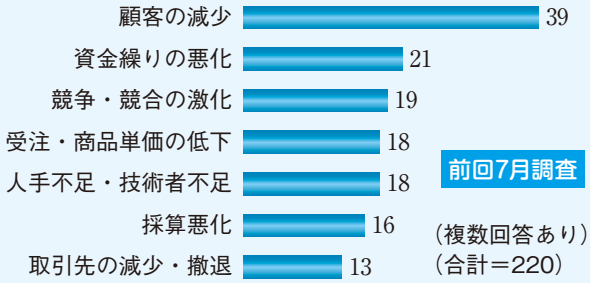


## コロナの影響　今後の取り組み事項は「新分野への進出・販路開拓」が最多回答

今年の4月から6月の3ヵ月と比較した直近3ヵ月の売上の増減については、全業種では増加44%、減少30%と若干ではありますが回復傾向にあります（図5）。今後の見通しについて聞いた設問では、現在の状況が続くと見込む事業所が68%と多数を占めており、「回復傾向」と「更に悪化する」が同数の回答があります（図6）。建設業からは、新型コロナウイルス対策のための公費投入による、公共工事予算の減少が懸念されています。

これから冬にかけての資金調達の必要性を聞いた設問では、21%の事業所で運転資金が必要との回答がありました（図7）。今後も新型コロナウイルスの影響による売上の減少が長期化するようであれば、以降の資金繰りへの影響が懸念されます。

新型コロナウイルスの影響や今後の生活様式の変化を見据えたビジネスモデルの展開や事業の継続に向けて取り組みたい事項については、「新分野への進出・販路開拓」が31件と最多回答で（図8）、新型コロナウイルスの影響を受けている販売先の比重を減らすための販路開拓や、停滞している主力商品の代替商品の製造に取り組む事業所からのコメントがありました。その取り組みにあたって相談している先としては、「顧問税理士・公認会計士」「金融機関」の回答が多数ですが、「特にない」も31件の回答がありました（図9）。

図5　今年（2020年）7～9月の売上増減（4～6月期比較）

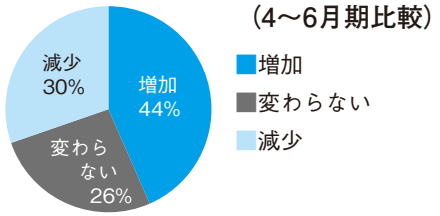


図6　貴社の今後の見通しについて

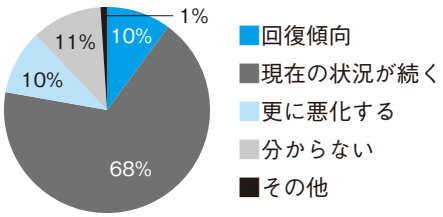


図7　秋冬の借入による資金調達について

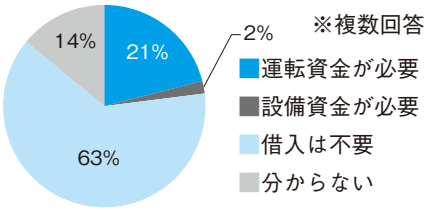


図8　ビジネスモデルの展開や事業継続に向けて取り組みたい事項

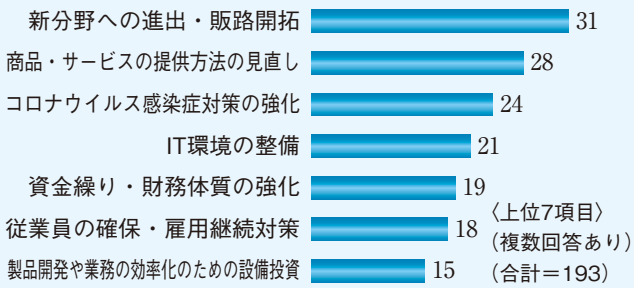


図9　左記の取り組みにあたり相談している先

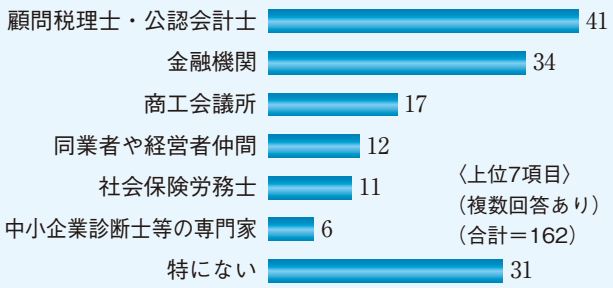


景気動向調査の詳細については飯田商工会議所HPの **景気動向調査** をご覧ください。

年金
法律
経営税務
相続 事業承継
しんきん
無料相談会
どうぞお気軽にご相談下さい。
ご予約・お問い合せは
IIDA SHINKIN BANK 地域サポート部
飯田信用金庫 TEL0265(53)5811

NTT東日本×飯田ケーブルテレビ
光の速さで一足お先
ictv の光回線サービス「いいーNET光」は、高速・高品質のNTT東日本の光回線を使用。ネットも電話もコストを抑えて、あなたのビジネスを強力サポート！
株式会社飯田ケーブルテレビ
お問い合わせ ☎0265(52)5406

## 三遠南信自動車道視察

支部連合会東部ブロック　11月12日㈭

東部ブロック（上久堅・下久堅・松尾）の重点事業である「三遠南信自動車道の情報収集と利活用」の一環として、20名が上久堅の現場視察を実施しました。

当日は現場担当者から現在の進捗状況や11月末に橋体が出来上がる等の説明を聞いた後、当日の朝接続したばかりという1号橋へあがり、橋の接続部分や道路全体を見学し、道路の早い完成と開通へ期待を寄せました。

この日は上久堅平栗地区にある平栗公園も訪ね、公園からの眺望や秋の風景を楽しんだ後、越久保センターで懇親会があり、充実した事業となりました。

間近で見学

視察を終えて

## 豊栄稲荷神社秋季祭禮
### ～OIDE長姫高校生徒さんたちと～

鼎支部11月7日㈯

今年は支部恒例のおみくじ祭りの開催が中止となり、神事も来賓を招かず役員だけで行う予定でしたが、OIDE長姫高校の地域人教育の鼎研究グループの生徒さんから支部で管理している稲荷神社について歴史や神事の事を知りたいとの話を頂きました。

それを受けて、戸﨑支部長の歴史講義を皮切りに、神社の清掃や神社にまつわるお稲荷さんの水引お守りの作成をし、祭禮には支部役員と一緒に準備と参列をして玉串奉天を行いました。

戸﨑支部長は「コロナで行事も縮小している中、思わぬ形で生徒さん達と関りを持てた事に感謝している。今後も身近な存在でありたい。」と話しました。

参列者全員で

水引のお守り

飯田中心商店街連合会

## 歳末クリスマスセールを実施します

飯田中心商店街連合会では、12月20日㈰から29日㈫まで丘の上の商店街29店舗で「歳末クリスマスセール」を実施します。

参加店でお買い物をして抽選くじを引くと、景品（各店賞）がその場でもらえます。※空くじなし!!

今年のクリスマスはぜひ、丘の上の商店街で飯田市プレミアム付商品券を使ってお買い物をして、景品を当ててください！

※詳しくはＨＰをご覧ください。

【お問い合わせ】総務部総務課 TEL.24-1234

## 経済産業省「地域未来牽引企業」を追加選定、飯田市からは3社

経済産業省では、地域経済の中心的な担い手となり得る企業を「地域未来牽引企業」として選定しています。今回追加選定された飯田市内企業は以下の3社です。

㈱協同電工、信菱電機㈱、㈱浜島精機

※詳しくは経済産業省ＨＰをご覧ください。

## 検定試験のお知らせ

◆日商簿記　1～3級
　試 験 日　令和3年2月28日㈰

◆リテールマーケティング（販売士）1～3級
　試 験 日　令和3年2月17日㈬

※詳しくはＨＰをご覧ください。

【お問い合わせ】総務部 総務課 TEL24-1234

## 北関東・信越の酒類鑑評会
## 純米吟醸酒部門で「喜久水」が特別賞

北関東・信越の日本酒の出来栄えを評価する「酒類鑑評会」の表彰式が、11月5日に関東信越国税局にて開催され、純米吟醸酒部門で喜久水酒造㈱の「喜久水」が特別賞を受けました。

※詳しくは国税庁ＨＰをご覧ください。

## 年末年始閉所のお知らせ

飯田商工会館、及び各支所は12月29日㈫から令和３年1月3日㈰まで閉所とさせていただきます。

ご迷惑をおかけいたしますがよろしくお願いいたします。


ライブ・フォトス

●ヘルメットカメラ、クリップカメラ、android端末など複数機種対応！　防爆型もご用意！
●ライブ中継で遠隔地から複数現場の業務の「見える化」「支援」で人手不足解消
●技術指導・業務の効率化！

テレネット株式会社　https://telenet.co.jp
長野県飯田市駄科1956-5　Tel.0265-26-1855㈹

心を結ぶ酒はキクスイ

喜久水酒造株式会社　長野県飯田市鼎切石4293 TEL.0265-22-2300
URL. http://kikusuisake.co.jp

## 健康経営セミナーを開催

11月11日に「健康経営セミナー」を開催しました。今回は二部制で、10社10名が参加しました。

第一部では、長野経済研究所より、モデル企業の取り組みの具体例が示され、実施により採用・従業員の双方において良い効果があるとのことでした。

第二部では、協会けんぽ長野支部より、健康経営優良法人2021の認定に向けてのポイントが説明され、実施のポイントは①仕組みと仕掛けをつくること②スモールチャレンジで一つずつ、段階を踏んで取り組むことが重要であると、取り組み手法を学びました。

## 女性会で松川町へ視察研修

11月24日、飯田下伊那地域の魅力の再発見と更なる女性活躍をテーマに視察研修を行い、会員19名が参加しました。午前中は「およりての森」で森林セラピー等観光視察を行い、午後は松川町で活躍中の米山由子氏の講演を聴講しました。米山氏はJICAより依頼され、生活改善活動支援で何度も海外へ出向いています。その経験談と今後の女性活躍に向けて貴重な講演を聴くことができました。

視察研修にて

米山氏による講演

## 南信三会議所女性会合同講演会に参加

11月30日、南信三会議所の合同講演会に会員12名が参加しました。㈱SatoLabの前田智子氏を講師に「地域の未来を妄想しよう～じぶんごと、みんなごとのまちづくり～」というテーマで行われ、外部から見た南信州地域と今まで行ってきたまちづくり政策について聴講しました。前田講師は地域おこし協力隊として3年間駒ヶ根市で活躍され、令和元年12月に㈱SatoLabを設立しました。女性ならではの柔軟な発想で行っている、様々なまちづくり政策を学ぶことができ、前向きにまちづくりについて考えることができる講演会でした。（表紙に写真掲載）

## 「いいだ経営塾」開催

11月17・24・12月２日、伴走型小規模事業者支援の一環として、経営計画策定のための「いいだ経営塾」を全３回シリーズで開催しました。

講師には、下平税理士事務所所長の下平伸次先生をお迎えし、経営計画の策定手法・財務分析と活用手法を学び、第３回目には経営計画作成の実践を行いました。

開催に際し、山科副会頭から「コロナウイルス感染症の影響により、苦しい状況が続いているが、乗り越えるためにも計画の作成は重要となる。今回のセミナーをそのための一助にしてほしい。」との挨拶がありました。

講師からは経営理念を社員に浸透させる事や、自社の強みに気付き磨く事の大切さ。最初はきちんと実行できる計画を策定することで充分。最も大切な事は課題に対して取り組み、ＰＤＣＡを回す事。との説明がありました。参加者からもわかり易く今後役に立つセミナーだったとの声が聞かれました。

説明に聞き入る受講者

## （一社）長野県商工会議所連合会 創立70周年記念で受賞

（一社）長野県商工会議所連合会は11月30日に創立70周年の記念式典を開催しました。席上、記念事業の一環として、商工会議所功労者表彰として知事表彰、日商会頭と県連会長連名による永年勤続議員表彰、県連会長による永年勤続職員表彰が行われ、当所では以下の方々が受賞されました。（順不同、敬称略）

◆**知事表彰**　永井嗣展（ナガイ㈱）

◆**永年議員表彰**　中田教一（マルマン㈱）、木下隆由（木下建設㈱）、小林諭史（小林製袋産業㈱）、齊藤勝久（㈱東洋）、外松　豊（㈱戸田屋）、外松秀康（㈱外松）、大田中峰雄（㈱飯田瓦斯）、松下博人（㈱マスト）、木下龍亮（㈱お菓子のシアワセドー）、関谷邦彦（㈱南信州新聞社）、中山景夫（㈱コンテックナガイ）、森竹和己（㈲睡眠ハウスもりたけ）、赤羽宏文（㈱キラヤ）、外松　實（㈱トマツ本店）、宮島俊太郎（㈲エムアイ電機）、中村洋次朗（㈱中村）、平栗徳夫（アルプス精工㈱）、吉沢賢治（飯田米穀㈱）、松澤　徹（㈱マツザワ）、櫻井英彦（㈱平田商会）、伊藤　昇（㈲いとうや）、林　稔（㈱マルケイ）

◆**永年職員表彰**　山田浩志、佐々木正樹、鷲津一彦、松村　憲、木下正実、井坪伸治、勝又由佳

“皆さんの健康づくりを応援します”

**健康診断を受けましょう!**

お気軽にお問い合わせください

一般財団法人
中部公衆医学研究所
TEL0265-24-1505　FAX0265-21-3008

《編集後記》

4・5Ｐの景気動向調査結果では、新型コロナウイルス感染症の影響により、ほとんどの業種で売上の減少が続いており、特に製造業で顕著となっています。ぜひ8Ｐの最新の支援策や当所の「各種申請等相談会」をご活用下さい。

2Ｐの「飯田市プレミアム付商品券」については、現在の商品券換金率が約8割にとどまっていますので、商品券取扱加盟店の皆様は、ぜひお客様へ未使用の商品券のご確認につきまして、店頭でのご周知をお願いします。

# 給付金・助成金等の申請漏れはありませんか？

もう一度お忘れのないよう、ご確認ください!!

**重要!!** 持続化給付金・家賃支援給付金の申請は令和3年1月15日、固定資産税の減免申請は令和3年2月1日、雇用調整助成金の申請は令和3年2月末までです。

## 新型コロナウイルス感染症に係る主な支援メニュー　2020年11月30日現在

| | | | |
|---|---|---|---|
| 給付金 | ●売上が減少してしまった | | |
| | (国)持続化給付金【R3.1.15まで】 | 法人200万円以内/個人事業主100万円以内<br>売上が前年同月比50%以上減少した事業者 | コールセンター<br>☎0120-115-570 |
| | (市)飯田市持続化支援給付金【R3.2.26まで】 | 法人20万円/個人事業主10万円<br>持続化給付金または飯田市中小企業者等事業継続支援緊急助成金の給付決定を受けた者 | 飯田市産業振興課<br>☎0265-22-4511<br>(内線3511) |
| | ●家賃の支払いが苦しい | | |
| | (国)家賃支援給付金【R3.1.15まで】 | 法人600万円以内/個人事業主300万円以内<br>一定の売上減少を満たす事業者に | コールセンター<br>☎0120-653-930 |

| | | | |
|---|---|---|---|
| 補助金 | ●新製品・サービス開発や生産プロセス改善等の設備投資をしたい | | |
| | (国)ものづくり補助金 | 上限1,000万円 ※1（補助率：1/2～3/4）<br>5次締切:2月予定 | 飯田商工会議所　中小企業相談所<br>☎0265-24-1500 |
| | ●商品を宣伝やホームページの開発で販路開拓をしたい | | |
| | (国)小規模事業者持続化補助金（一般型） | 上限50万円 ※1（補助率：1/2）<br>第4回締切:2月5日 消印有効 | 飯田商工会議所　中小企業相談所<br>☎0265-24-1500 |
| | ●地域外から経験豊かで専門的な技術や知識を持つ人材を採用をしたい | | |
| | (市)プロフェッショナル人材確保支援補助金【R3.2.26まで】 | 最大200万円〈紹介手数料の2/3、及び採用活動支援金（一律10万円）、1事業者1人まで〉<br>市内に事業所を置く中小企業者 | 飯田市工業課<br>☎0265-22-5644 |

※1 事業再開枠として上限50万円上乗せ

| | | | |
|---|---|---|---|
| 助成金 | ●雇用を維持できない | | |
| | (国)雇用調整助成金【R3.2.末まで】 | 上限15,000円/日（補助率：休業手当の4/5または10/10） | ハローワーク飯田<br>☎0265-24-8609 |
| | ●雇用調整助成金の申請をした | | |
| | (市)飯田市雇用調整助成金等申請支援事業補助金【R2.12.28まで】 | 1事業者につき上限10万円（1回限り）<br>社会保険労務士に雇用調整助成金などの支給申請事務を委託した事業者 | 飯田市産業振興課<br>☎0265-22-4511<br>(内線4419) |

| | | | |
|---|---|---|---|
| 貸付 | ●融資を受けたい | | |
| | 日本政策金融公庫<br>新型コロナウイルス感染症特別貸付 | 限度額（別枠）：中小企業事業 6億円<br>国民生活事業 8,000万円<br>金利：当初3年間基準金利▲0.9%（3年間利子補給あり） | 日本政策金融公庫<br>☎0120-154-505 |
| | 長野県中小企業融資制度<br>新型コロナウイルス感染症対策資金 | 限度額：4,000万円<br>金利：年1.3%または1.6%（3年間利子補給あり） | お近くの金融機関 |
| | 飯田市中小企業振興資金融資制度<br>新型コロナウイルス対策支援資金 | 限度額：5,000万円<br>金利：年0.8%（12ヶ月間利子補給あり） | お近くの金融機関 |
| | 中小企業基盤整備機構<br>小規模共済 特例緊急経営安定貸付 | 限度額：2,000万円（1回限り）金利:年0.0%<br>一定の条件を満たす共済契約者 | 中小企業基盤整備機構共済相談室<br>☎050-5541-7171 |

| | | | |
|---|---|---|---|
| 猶予・減免 | ●税、社会保険料の支払いが困難 | | |
| | 国税、地方税、社会保険料の納付猶予 | 売上が一定程度減少の場合、<br>1年間、無担保かつ延滞税なしで猶予 | 国　税 → 関東信越国税局 ☎0120-948-249<br>地 方 税 → 各地方団体の窓口<br>社会保険料 → 飯田年金事務所 ☎0265-22-3641 |
| | ●固定資産税支払いが困難 | | |
| | 固定資産税・都市計画税の減免【R3.2.1まで】 | 売上が一定程度減少の場合、<br>来年度は2分の1又はゼロに減免 | 飯田市税務課☎0265-24-4511（内線5176） |

所報：飯田商工会議所NEWS　発行人／福澤栄二
発行：飯田商工会議所　長野県飯田市常盤町41番地　TEL 0265-24-1234(代)　FAX 0265-24-1141　E-mail info@iidacci.or.jp
印刷：杉本印刷株式会社　1部50円（但し会員は会費中に含む）



R100 VEGETABLE OIL INK この冊子は大切な地球環境を守るため、環境にやさしいベジタブルオイルインキ100%と古紙配合率100%の再生紙を使用しています。