IIDA Chamber of Commerce and Industry

天竜川を渡るナイアガラ

今月の表紙

飯田時又灯ろう流し
8月16日㈮に行われました。
[詳細は6ページ]

飯田商工会議所 NEWS

9
No.658
2019

目次

話　題　働き方改革実践セミナー開催 他 …2
特　集　第33回飯田商工会議所景気動向調査 …4
支部だより　夏祭り（三穂・竜丘）他 ……6
お知らせ　消費税率引上げ・軽減税率制度導入 他 …7
注　目　創立100年を振り返って 他 ……8

100th 新たな未来へ地域とともに 飯田商工会議所 創立100周年

経営に役立つ情報をいち早く… https://www.iidacci.or.jp/

飯田商工会議所 〒395-0033 長野県飯田市常盤町41番地 ☎0265(24)1234

差出人（差出発送代行）㈱長野県中日サービスセンター
返還先：〒395-0074 長野県飯田市松川町2211メルセンビル1階 ☎0265(52)0675
このお荷物はご依頼人様からお預かりした荷物を当社が差出人となって発送代行しています。

『働き方改革』実践セミナー開催

8月29日(木)にサービス部会主催による『働き方改革』実践セミナーを開催しました。

今年4月から年次有給休暇5日の取得など中小企業も義務化されていますが、消費税率引上げによる経営環境の変化にも対応しながら利益を上げていくには生産性向上が必須となります。そこで今回は二部制とし、より具体的に参考にできるよう身近な地元企業の取組事例発表を取り入れた内容で、経営者を中心に27事業所31名が聴講しました。

第一部では、講師に喜久水酒造(株)代表取締役加藤昇氏より取組事例を発表しました。長野労働局の平成30年度過重労働解消キャンペーンにおいて「ベストプラクティス企業」に選ばれており、所定外労働時間削減・休暇取得促進はもとより、女性活躍推進や高齢者雇用促進等への取組みも評価されました。

今後も労働者の定着と優秀な人材確保に繋げるため積極的に働き方改革を推進していきたいと述べました。

第二部の社会保険労務士法人ビルドゥミーコンサルティングの望月健吾氏の講義では、働き方改革実践のためには、①現場への丸投げを止める②長時間労働をせずとも適正な賃金を支払えるように、また人事評価の可視化と処遇の仕組みにメスを入れることがポイントであり、何より全権限を持った経営者が決断し、実行できる仕組みを作り、従業員ができることから行動を変えることが大切で、それが生産性向上、真の働き方改革となるとのことでした。

地域ぐるみの事業承継支援「飯田版プラットフォーム」が発足

7月17日(水)、飯田市と飯田商工会議所が中心となり、地域の関係機関が連携した事業承継支援「飯田版プラットフォーム」が発足し飯田市役所市長公室において共同記者会見が行われました。このプラットフォームは、地域経済の活性化を促し雇用の促進あるいは地域振興の担い手である中小企業の事業継承について地域ぐるみで支援を行うものです。事業所は地域の財産であると捉え、暮らす人々の生活基盤の礎として、未来につないでいかなくてはなりません。しかし、2年前の事業引継動向調査でさまざまな課題が浮き彫りになりました。この課題を一つ一つ解決していくための核となるのがこの飯田版プラットフォームです。事業承継は非常に難しい課題であり、デリケートな問題でもあります。連携機関と英知を結集して伴走型の支援を実施していきますので、どうぞお気軽にご相談ください。

飯田版プラットフォームがスタート

検定試験のお知らせ

◆**ビジネスマネジャー**
試験日　11月10日(日)

◆**日商簿記　1～3級**
試験日　11月17日(日)

◆**福祉住環境コーディネーター 2･3級**
試験日　11月24日(日)

※詳しくはHPをご覧ください。

【お問い合わせ】総務部 総務課　TEL.24-1234

今後のセミナー予定

いいだ経営塾
日時　9月24日(火)、10月28日(月)、11月21日(木)、12月12日(木)、1月15日(水)　いずれも13:00～16:00
講師　立石　裕明氏　他

接客セミナー
日時　11月6日(水)　14:00～16:00
講師　山本　衣奈子氏

※詳しくは下記へお問い合わせ下さい。

【お問い合わせ】中小企業相談所 支援課　TEL.24-1500

福祉厚生委員会からのお知らせ

飯田商工会議所創立100周年記念

会頭杯争奪 & 支部対抗ゴルフ大会

開催　令和元年10月26日(土)
会場　飯田カントリー倶楽部

創立100周年を迎える今年は個人表彰のほか団体表彰など豪華賞品で多彩な賞をご用意。
会社の仲間と、友人と、ご家族と…
皆様お誘い合ってご参加ください!
お申し込みは8月号折込のチラシにて。

飯田商工会議所創立100周年記念

幻の観音障壁画 仁和寺特別拝観と京都御所

鮮やかな四季の風景と懐石料理

開催　令和元年11月17日(日)

※詳しくは今月の折込チラシをご覧ください。
多くの皆様のご参加をお待ちしております。

【お問い合わせはいずれも】総務部 総務課　TEL.24-1234

◆**観光交流旅行事業**:弊社はインバウンドを中心とした訪日観光客の企業視察・行政視察・学校交流などの受入先の手配をしております。また、日本のお客様のご要望に合わせて中国をはじめ東南アジアへの各種企業視察・社員旅行も随時ご提供しております。
◆**貿易事業**:インターネットを通じて、訪日観光客や海外向けに貴社商品の代理販売をしております。
◆**翻訳サービス事業**:中国語・英語・韓国語の翻訳通訳（パンフレット・企業案内・商品説明など、分野は問いませんので気軽にお問合せください。）

日本国際観光交流旅行(株)

営業時間　月～金　9:00～18:00(祝祭日を除く)
〒395-0045　長野県飯田市知久町一丁目9番地
長野県知事登録旅行業　第3-571号
inquiry@albiz.co.jp　http://www.albiz.co.jp
☎ 0265-48-6929　0265-48-6928

業務上災害に起因するさまざまなリスクを総合的に補償します
全国商工会議所の 業務災害補償プラン
業務災害補償保険
最大約58%割引
※被保険者数割引(20%)、損害率による割引(30%)、リスク状況による割引(25%)を適用した場合。

新たなリスクに備えた4つの補償

労災認定身体障害追加補償	政府労災で認定された精神障害、脳・心疾患などの疾病や自殺などを補償対象とします。
事業者費用補償	補償対象者が身体障害を被ったことにより、事業者が負担した葬儀などの費用や再発防止のためのコンサルティング費用などを補償します。
メンタルヘルス対策費用補償	政府労災で認定された精神障害により休職した補償対象者の職場復帰に向けた対策等にかかった費用を補償します。
雇用慣行賠償責任補償	補償対象者が被った差別的行為、ハラスメント、不当解雇等の不当行為に起因して事業者が負担する賠償損害を補償します。

保険期間（ご契約期間）　2018年10月1日 午後4時 ～ 2019年10月1日 午後4時
加入は毎月受付中！お申し込み月の翌月1日～1年間の保険期間でご加入頂けます

日本商工会議所　引受保険会社:あいおいニッセイ同和損害保険株式会社 飯田支社
このご案内は概要を説明したものです。ご加入にあたっては必ず「業務災害補償プラン」パンフレットおよび「重要事項のご説明」をご覧ください（2018年9月承認B18-102253）
この保険契約は日本商工会議所を保険契約者とし、各地商工会議所会員で政府労災に加入している事業者を加入者とする団体契約です。

新規会員のご紹介 [7月入会の方] ※五十音順

事業所名	所在地	業　種
飯田まちづくり電力㈱	知久町	小売
お食事処　藍花	上郷飯沼	飲食
後藤医院	伝馬町	医療
七里屋茶房	吾妻町	飲食
田口農園	三日市場	農業
合同会社チロルジャパン下栗	上村	宿泊・飲食
南信州地場産販売合同会社	下久堅知久平	小売

金融情報

◆主な制度資金の内容（抜粋）　（9月1日現在）

	資金名	使途	貸付限度額	貸付利率	返済期間
日本政策金融公庫	マル経資金	設備	2,000万円	1.21%	10年
		運転			7年
	企業活力強化資金	設備	7,200万円	0.30%～	20年
		運転	うち運転4,800万円以内		7年
	普通貸付	設備	4,800万円	1.16%～	10年
		運転			7年
長野県	経営健全化支援資金（経営安定対策）	設備	6,000万円	1.90%	10年
					7年
	経営健全化支援資金（特別経営安定対策）	運転	8,000万円	1.60%	10年
					7年
	信州創生推進資金（創業支援向け）	設備	3,500万円	1.10%	10年
		運転	2,000万円		5年
	信州創生推進資金（小規模企業向け）	設・運	2,000万円	1.90%	5年
	信州創生推進資金（事業展開向け）	設備	15,000万円	1.70%	10年
		運転	3,000万円		7年
飯田市	小口事業資金	設・運	2,000万円	1.90%	5年
	小口零細企業保証資金	設・運	2,000万円	1.80%	10年
	公的補助金つなぎ資金	設・運	3,000万円	1.50%	1年
	新製品・新商品開発資金	設備	3,000万円	1.50%	10年
		運転			7年
	商店等活性化資金	設備	2,000万円	1.50%	7年
		運転	1,000万円		5年

この他にも、使途に合わせて各種制度資金があります。詳細は、当所(TEL 24-1500)へご連絡ください。

:DATA

会議所会員数
2,755事業所

飯田市の人口
100,863人
39,989世帯

令和元年8月末現在

会議所共済口座振替のお知らせ

9月24日(火)です。

振替日が近づきましたらご確認をお願い致します。

カレンダー

9/16	月	敬老の日
17	火	●商工会議所福祉制度キャンペーン～11月29日(金) ※税務相談10:00～12:00（第一相談室）
18	水	
19	木	
20	金	※知財総合支援相談13:00～16:00（第一相談室）
21	土	
22	日	
23	月	秋分の日
24	火	●いいだ経営塾13:00～16:00（交流ホール）
25	水	※政策公庫定例相談10:00～15:00（第一相談室）
26	木	※経営悩み相談12:30～15:00（第二相談室）
27	金	
28	土	
29	日	
30	月	
10/ 1	火	※税務相談10:00～12:00（第一相談室）
2	水	※政策公庫定例相談10:00～15:00（第一相談室）
3	木	※保証協会定例相談10:00～12:00（第一相談室）
4	金	
5	土	
6	日	
7	月	
8	火	※事業承継相談10:00～16:00（第一相談室）
9	水	●食の縁結び 南信州うまいもの商談会13:30（エス・バード） ※政策公庫定例相談10:00～15:00（第一相談室）
10	木	
11	金	※知財総合支援相談13:00～16:00（第一相談室）
12	土	
13	日	
14	月	体育の日
15	火	※税務相談10:00～12:00（第一相談室）

※各種定例相談は無料です。予約制ですので予めご連絡ください。
TEL 24-1500

～ 創業130年 ～

信州
味噌 萬 果実酢
マルマン

本社…飯田市大通2－217　TEL22-1234
営業所…東京・大阪・名古屋・飯田

八十二銀行は中小企業者
および個人事業主の
お客さまを全力で
応援します。

ご相談につきましては、最寄りの支店へ
お気軽にお申し付けください。

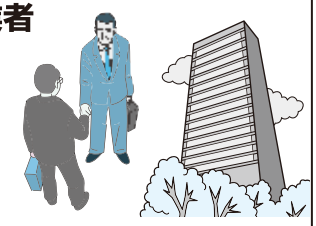

八十二銀行

ホームページ http://www.82bank.co.jp/

第33回飯田商工会議所景気動向調査

調査対象期間　平成31年4月～令和元年6月
調査対象企業数　100社（5業種16社、伝統産業20社を抽出）
調査方法　職員による聞き取り調査

売上は全ての業種で減少となっていますが、特に米中貿易摩擦等の影響により製造業での減少が大きくなっています。食品関係の業種では大型連休による影響があがっています。

コストに関しては原材料の上昇傾向は前回に続き緩和されていますが、いまだにあらゆる品目において上昇が続いています。

経営課題では若干回答数は減ったものの、引き続き人手不足が大きな割合を占めています。原材料・仕入高を回答する企業数は前回より半減しました。

10月からの消費増税、また複数税率の導入に対して、理解度は卸・小売業では80％と高くなっていますが、業種毎の差は大きく全業種では68％に留まっています。一方その準備状況は、60％の事業所で準備が進んでいます。キャッシュレス決済に関しては、全業種では約半数の事業所が理解できている結果となりました。また同制度の普及に対する意見では、約半数が分からないとの回答ですが、普及するべきとの意見も32％と目立ちました。

売上は全業種で減少

全業種では前回調査に引き続いて減少し、マイナス18.7％という結果になりました（図1）。前回調査から全ての業種で減少しており、建設業以外の業種で「増加」より「減少」回答が多くなっています。

業種別で見ると、製造業が大きく減少しマイナス30.3％となっています。米中貿易摩擦に関する受注減少や、FA関係、半導体、液晶関連の受注が減少しており、製造業の不調が他の業種にも波及し始めているとのコメントがあがっています。

伝統産業では食品関係が大きく減少しており、大型連休による営業日数の減少や特需はあったもののそれ以上の反動減に起因しています。

今後の予想では、消費増税前の多少の駆け込みを見込んでいる事業所もあり、卸・小売業、宿泊・飲食業で昨年比プラスを見込んでいます。

図1　4～6月の売上について
昨年同時期との比較（全業種）

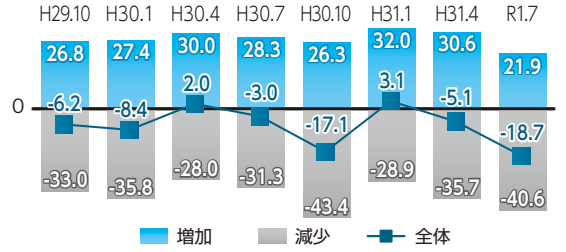

引き続き原材料の上昇が緩和

前回調査に引き続き、原材料の上昇は緩和されてきており、「上昇」回答は半数を割りました（図2）。ただ、コメントからは未だ食材を中心としてあらゆる原材料に関して上昇コメントがあります。

原材料以外の3項目は前回調査と大きく変わりませんが、その他の経費については石油価格の高騰による物流コストや燃料費の上昇コメントが複数の業種であがっています。

図2　コスト（原材料）
昨年同時期との比較（全業種）

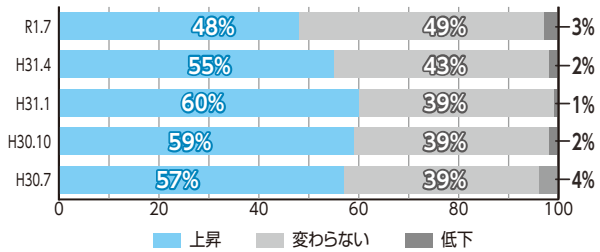

課題は「人手不足・技術者不足」が突出して多い

引き続き「人手不足・技術者不足」が多く、突出した結果となりました（図3）。製造業を中心として人手不足関連のコメントが多数あがってきており、外国人実習生の受け入れにより課題解決を図った事業所もあります。

続いて「顧客の減少」「競争・競合の激化」がほぼ同数で並んでいます。前回調査で2番目に多かった「原材料・仕入高」はコストの調査でも上昇が緩和されています（図3・4）。

ecoな生活
ピークカットをしましょう
①ノーマイカー
②ライトダウン
③冷蔵庫内整理
④日よけ・室内温度
環境委員会

飯田商工会議所創立100周年記念
会頭杯争奪＆支部対抗ゴルフ大会
令和元年10月26日（土）飯田カントリー倶楽部
先着160名様募集中!
ご家族で、ゴルフ仲間と、
会社のコンペに・・・
お問合せ TEL 24-1234　総務部 総務課までお気軽にどうぞ!

いよいよリニア新時代
リニアラインのアップルキャブに乞うご期待を
アップルキャブ 南信州広域タクシー有限会社
TEL（0265）28-2800　FAX（0265）25-2155

図4 経営上の課題《上位7項目》(3つまでの複数回答)(合計=230) 前回4月調査

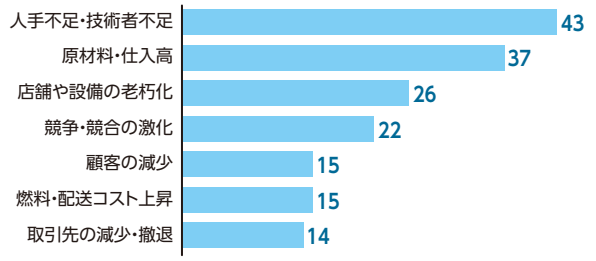

図3 経営上の課題《上位7項目》(3つまでの複数回答)(合計=222)

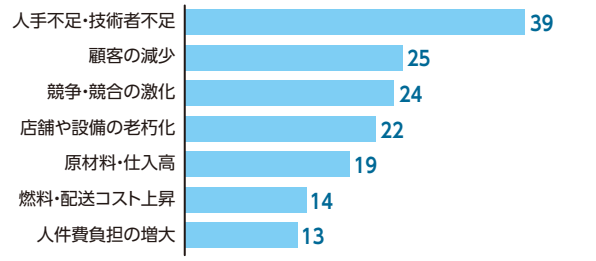

6割の事業所で消費増税への準備進む

複数税率の理解度については68%の事業所で一定以上の理解ができていると思われます(図5)。業種別にみると、卸・小売業での理解度は80%と高いですが、「まったく分からない」と答えた事業所も7%あります。

10月からの消費増税に向けての準備状況は、60%の事業所で準備が進んでいる結果となりました(図6)。サービス業で比較的準備できている割合が高くなっています。

消費増税後の売上予測では、「減少する」と回答した事業所が44%と最も多く(図7)、中でも卸・小売業でその割合が高い状況です。

長野県もモデル推進事業県として推進しているキャッシュレス決済に関しては、約半数の理解度でした(図8)。特に卸・小売業とサービス業で理解が進んでいる状況です。

キャッシュレス決済が普及することについては、52%が「分からない」との回答、「普及すべきである」32%、「普及すべきではない」10%でした(図9)。国際的な流れや利便性を理由として、普及すべきとの意見が多くありましたが、セキュリティの問題や決済手数料負担による利益減少を不安視する声もあげられています。飯田商工会議所としても引き続き制度の内容や補助金等の積極的な情報提供を図っていきます。

図6 消費増税の準備状況(全業種)

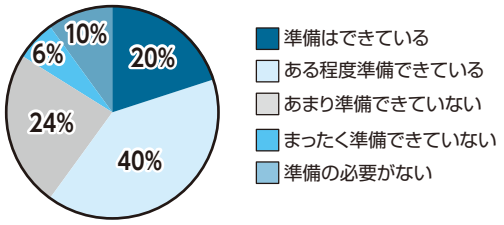

図5 複数税率の理解状況(全業種)

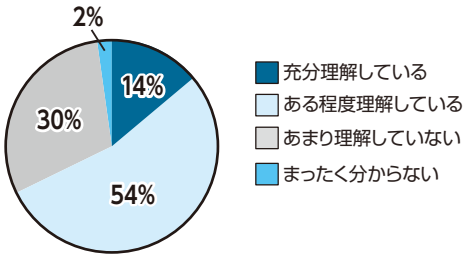

図9 キャッシュレス決済の普及について(全業種)

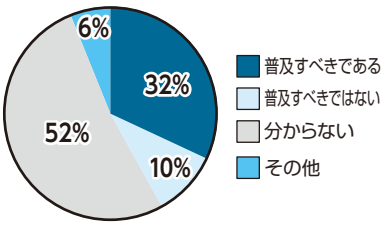

図8 キャッシュレス決済の理解状況(全業種)

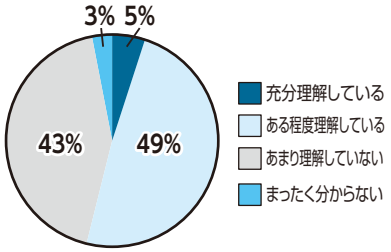

図7 消費増税後の売上予測(全業種)

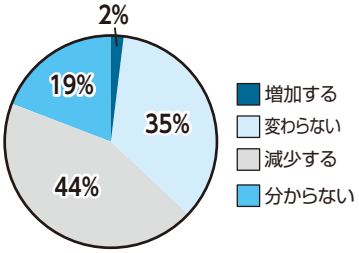

年金 法律 経営税務 相続事業承継
しんきん無料相談会
どうぞお気軽にご相談下さい。
ご予約・お問い合せは
IIDA SHINKIN BANK 地域サポート部
飯田信用金庫 TEL0265(53)5811

NTT東日本フレッツ光 ご利用の皆様へ!
「フレッツ光」→「いい-NET光」への乗換がお得です!!
光コラボレーション「いい-NET光」とは、NTT東日本が提供する「フレッツ光」のサービス卸しを受けて、飯田ケーブルテレビ独自のサービスとしてお客様に提供するものです。NTT東日本のフレッツ回線をそのまま利用するので、速度も品質もまったく同じですが、料金の大きな節約になります。
株式会社 飯田ケーブルテレビ
お問い合わせは ☎0265-52-5406

続・夏まつり

三穂夏祭り

三穂支部　8月4日(日)

恒例の三穂夏祭りに、今年は支部として射的と吹き矢、ラムネ販売で協力しました。

支部のゲームコーナーは大人気で、来場した子供達は的となっているお菓子や風船を目掛け、必死で体を乗り出しながら狙いを定めていました。

今年初登場の吹き矢について宮島支部長は「工夫したゲームで子供達が喜んでくれれば良い。」と話しました。

祭りは、夏休みの地区の子供達の大きな楽しみとなっており、会場には終始賑やかな声が響き、暑い夏の日の夕方がより一層熱く盛上がりました。

吹き矢も好評

どの景品狙おうかな

飯田時又灯ろう流し

竜丘支部　8月16日(金)

お盆の風物詩である、飯田時又灯ろう流しが開催されました。

鈴岡太鼓の演奏で始まり、新盆の灯篭が天竜川に流れ始める頃には、花火会場の時又港周辺は大勢の見物客で溢れました。

花火が打ち上げられるたびに歓声があがり、尺玉の音で体が痺れ、川を跨ぐナイアガラで花火大会の最高潮を迎えました。

流れる灯篭に先祖への思いを馳せながら、夏の夜の一時を過ごした花火大会でした。

夜空に大輪の花

支部青年部の活動紹介

奉仕活動

上郷支部　8月24日(土)

上郷支部青年部では、今年も奉仕活動を実施しました。

活動拠点である会館を会員の皆さんが気持ちよく使用して貰えるようにと毎年実施しています。

今年は、庭木の剪定、屋根の側溝や駐車場清掃に汗を流し、終了後は慰労会となりました。

玄関脇の植木の剪定

慰労会を楽しみに作業

夢かなえ隊

鼎支部(年間)

JAみなみ信州鼎支部青年部と共に活動を開始して5年目になります。

年間を通して地域の子供達と米や芋などの農産物を作り収穫しています。

今年も、田植えや芋苗植えをして、秋の収穫を迎えるのが楽しみです。

JA納涼祭では、焼鳥やフランクの販売をして、地域の多くの人に支部の活動をアピールしました。

地域の子供達と一緒に！

下準備は念入りに

支部連合会ブロック事業のお知らせ

◇◆竜峡ブロック◇◆
マレットゴルフ大会
日時 10月1日(火) 午後3時～　場所 今田平マレットゴルフ場

◇◆北部ブロック◇◆
ボウリング大会
日時 10月10日(木) 午後6時～　場所 オークラボウル

防災機能ワンパッケージ無線機　docomo 4G/3G/Wi-Fi

HAZARD TALK ハザードトーク
全国飛ぶ！災害時にも使える！
写真 / 動画共有・地図プロット
050 他機器とも通話が可能！
緊急災害 / 土砂、洪水情報 受信可能！
1台あたり 本体・通信費込
4,300円～(※1) / 月
デモ機貸出ができます！
※1）6年のレンタル料金での金額となります。税別。
テレネット株式会社　長野県飯田市駄科1956番地5　電話番号：0265-26-1855　http://telenet21.com

心を結ぶ酒はキクスイ

喜久水酒造株式会社　長野県飯田市鼎切石4293 TEL.0265-22-2300
URL. http://kikusuisake.co.jp

女性会　研修旅行・南信三会議所講演会・交流会

7月21日(日)女性会では、観光先進地の事例を学びに、研修旅行を開催し、上高地への行程に会員24名が参加しました。

当日は天気にも恵まれ多くの参加者が大正池から河童橋まで歩きました。自然に囲まれて、空気も景色も綺麗な上高地はリフレッシュできたと好評でした。

運動をした後は、五千尺ホテルで昼食を堪能しました。県内でも有数の観光地域を肌で感じることができました。

河童橋を背景に

また、7月24日(水)南信三会議所講演会・交流会が伊那で開催され、会員14名が参加しました。「高遠石工と伊那谷の街道」をテーマに街道がもたらした伊那谷の素晴らしさを学びました。交流会では、全員で信州そば切り音頭を踊るなど、飯田だけでなく伊那・駒ヶ根の女性会の皆さんと親睦を深めることができました。

今後も、各地女性会のネットワークを生かし、会員相互の交流と情報交換を図る視察研修を企画していきます。

第40回飯田市技能勤労者褒賞の推薦について

第40回飯田市技能勤労者褒賞が11月23日(勤労感謝の日)に実施されます。

つきましては、技能勤労者として褒賞に該当する方の推薦をお願いします。

なお、推薦いただいた方につきましては、褒賞審査会において審査し、決定者を褒賞します。

1. 対象者

①飯田市に居住する技能勤労者または飯田市内の事業所などに従事する技能勤労者です

②技能従事年数は概ね35年以上従事し、年齢は概ね60歳以上とします

③技術の向上、後継者の育成等に貢献するとともに、誰が見ても推薦するにふさわしい方とします

2. その他

①推薦された方でも褒賞することができない場合があります

②推薦にあたっては、業界の組合(技能職団体)等からの推薦が優先されます。組合と重複しないようご注意ください

3. 推薦方法

①9月25日(水)までに飯田商工会議所へお申し出下さい

②推薦にあたっては推薦書が必要となりますが、業界の組合等に確認した後に、推薦書の作成をお願いします

■お問い合わせ　総務部 総務課　TEL 24−1234

直前チェック!!
軽減税率制度への対応には準備が必要です!

いよいよ10月より消費税増税と軽減税率税度が導入されます。軽減税率制度は、全ての事業者の方に関係があります。実施に伴い事業にどのような影響が生じ、どのような対応が必要になるかについて左記項目を参考にご確認ください。

詳しい内容は軽減税率制度特設サイト
〈国税庁ホームページ〉
https://www.nta.go.jp/

【お問い合わせ】
中小企業相談所　支援課
TEL　24−1500

STEP 1　自社の商品が軽減税率の対象となるか確認しましょう。
- □ 軽減税率制度の内容をしっかり理解していますか?
- □ 軽減税率の対象品目について答えられますか?
- □ 軽減税率制度に対応した価格表示について対応準備はお済みですか?

STEP 2　軽減税率制度導入により変更となる事務処理を確認しましょう。
- □ 変更となる事務処理について確認し対策に取り組めていますか?
- □ 請求書の追加記載事項について理解していますか?
- □ 全従業員へ事前教育や周知徹底、情報共有は出来ていますか?

STEP 3　軽減税率制度導入に向けた国の支援策を確認しましょう。
- □ レジ導入・システム改修等はお済みですか?(レジ補助金)
- □ 税額計算の特例について理解・対応はお済みですか?

直前対策　いよいよ制度の実施に向けて本格的準備をしましょう。
- □ 商品毎の税率区分等をシステムに登録しましょう。
- □ 値札の付け替え、価格表示の変更準備をしましょう。
- □ 店頭などでの消費者向け周知をしましょう。

編集後記

いよいよ10月から消費税増税と軽減税率制度が導入されます。消費税改正の準備はお済みでしょうか?

軽減税率制度は、全ての事業者に影響を及ぼします。実施に伴う対策のご確認をお願いします。

全国の商工会議所では「消費税軽減税率・転嫁対策相談窓口」を設置し、軽減税率制度に対する国の支援施策の紹介をはじめ、経営に関する様々な相談に応じています。

ぜひお早めにご相談ください。

“皆さんの健康づくりを応援します”
健康診断を受けましょう!
お気軽にお問い合わせください
一般財団法人
中部公衆医学研究所
TEL0265-24-1505　FAX0265-21-3008

新たな未来へ地域とともに　飯田商工会議所創立100周年

シリーズ「100年を振り返って」5

今回は、先月号の旧商工会館建設の続きからです。

常盤町に建設された旧商工会館は、起工から1年3ヶ月を経て、昭和41年12月15日に竣工しました。地下1階、地上6階、搭屋2階の鉄筋コンクリート造りでエレベータ2基が備え付けられ、「近代的な建物に」との思いに相応しい建物でした。また、搭屋屋上までは27・15メートルあり、さらにその上にはシチズンの大時計が設置されました。

この建物は区分所有され、商工会議所の事務所は4階にあり、指導課（現、中小企業相談所）は2階で相談業務を行っていました。その他には信南交通㈱や信越放送㈱などが入居しており、地下に食品スーパー、7階（搭屋）には展望食堂（レストラン）がありました。6階の大会議室では、会議の他に講演会などが開催され、結婚披露宴も行われたとの話です。

当時の資料では、総事業費は約1億5千万円。そのうち建築費が9千4百万円、土地代が4千万円となっています。主な資金は、松尾町の旧商工会館の売却代金が1千9百万円、区分所有の売却代金が8千1百万円、飯田市から1千万円の補助金となっており、その他に議員や会員企業、団体、個人から総勢2,165人、4千万円の寄附が寄せられました。在京の飯田出身の有力者への協力資金の懇請も行われ、昭和40年9月に東京白金台の「柳生」において会合が設けられ、10余名の出席を得て、特段の賛助をお願いしています。

また、寄附をお願いする際の趣意書には、「地域住民の多年の宿願であった中央高速自動車道と国鉄中津川線が近く着工される事が決定的となって、飯田市が長野県に於ける表玄関としての重要な使命を担う事となり」と書かれています。まさに三遠南信自動車道とリニア中央新幹線の開通控えた現在とオーバーラップされます。

そして昭和から平成へと移り、入居テナントも時代とともに変わっていくなか、建設から40年近く経過した平成16年、耐震診断を行った結果、震度5弱の地震で倒壊する危険性があることが判明しました。

紙面の都合上、この続きは10月号に記載します。

（出典　飯田商工会議所の70年）

竣工記念のパンフレット

『商工会議所福祉制度キャンペーン』実施のお知らせ

ベストウイズクラブでは、「福祉制度キャンペーン」を **9/17～11/29 の日程で実施いたします。**

本キャンペーンは『商工会議所福祉制度』を会員の皮様にご理解いただき、会員事業所の福祉向上にお役立ていただくことを主な目的としています。『商工会議所福祉制度』は、経営者・役員の皆様の保障や退職金準備他、入院・介護・老後に備えた様々な保障ニーズにお応えするものです。

私たちがお伺いします！

営業副所長 岡崎 純也
セールスマネージャー 室山 大輔
営業主任 小池 文子
営業主任 多賀万里子
営業主任 佐々木亜矢子
営業主任 久保田 花
推進員 平澤亜矢子
推進員 中村 愛子
推進員 伊藤由美子
推進員 原 奈都美
推進員 唐木 朋子
推進員 今井 幸子
推進員 木沢 照正
推進員 吉村 紀子
推進員 牧田 忠弘
推進員 林 かおり
推進員 白井 彩恵
推進員 牧田 映理
推進員 米山 る美
推進員 中田 幸恵
推進員 田中 遥奈

商工会議所職員とアクサ生命保険株式会社の担当社員がお伺いした際には、是非ご協力いただきますようお願い申しあげます。

※「ベストウイズクラブ」は、商工会議所共済制度・福祉制度の普及・推進を目的とし全国各地の商工会議所およびアクサ生命保険株式会社により運営されている組織です。

連絡先
飯田商工会議所 総務課
TEL:0265-24-1234

所報：飯田商工会議所NEWS　発行人／福　澤　栄　二
発行：飯田商工会議所　長野県飯田市常盤町41番地　TEL 0265-24-1234(代)　FAX 0265-24-1141　E-mail.info@iidacci.or.jp
印刷：ヨシザワ印刷株式会社　1部50円（但し会員は会費中に含む）

R100　VEGETABLE OIL INK　この冊子は大切な環境資源を守るため、環境にやさしいベジタブルオイルインキ100%と古紙配合率100%の再生紙を使用しています。