IIDA Chamber of Commerce and Industry

今月の表紙

中馬ぬくもり街道
ひな祭り開催中

尾曽写真館 手作りの店 和ちゃん

飯田商工会議所 NEWS

3
No.652
2019

目次

話　題　新春経済講演会開催 他 ……2
特　集　第31回景気動向調査 ……4
支部だより　支部連合会ブロック事業報告 他 ‥6
お知らせ　後継者育成セミナー 他 ……7
注　目　新分野ビジネス展開支援 他 ……8

経営に役立つ情報をいち早く… http://www.iidacci.or.jp/

飯田商工会議所 〒395-0033 長野県飯田市常盤町41番地 ☎0265(24)1234

差出人(差出発送代行) ㈱長野県中日サービスセンター
返還先：〒395-0074 長野県飯田市松川町2211メルセンビル1階 ☎0265(52)0675
このお荷物はご依頼人様からお預かりした荷物を当社が差出人となって発送代行しています。

自社の強みを考える ～新春経済講演会開催～

2月18日(月)経済ジャーナリスト内田裕子氏を迎え「取材現場から見える"日本経済・地域経済"」と題し、シルクプラザにて新春経済講演会を開催しました。

内田氏はまず、世界規模でのITの浸透、日本では小田原のかまぼこ店の例をあげた急速に進む少子高齢化の波など、時代の変化の速さについて言及しました。

そんな時代の変化に対応するには、正しい現状認識を持つこと、適切な危機感を抱き、次なるイノベーション(変革)へ動くことが肝要と述べました。

イノベーションの方法としては、まずコア・コンピタンス(自社の強み)を自分で徹底的に考えることをあげました。その上で、従業員全員に自社の強みを聞いて考えを深め、さらに自社とは関係ない第三者にも同じように聞き、自社の視点だけでない他者の視点も入ったコア・コンピタンスを考えます。そうして考えたものを10年後、20年後にも続く連続的なイノベーションとして、徹底的にブラッシュアップ(研さん)することで、イノベーションを起こすことが可能であると話がありました。

もう一つ、新しい収益の柱ともいえる、新しい価値、非連続のイノベーションを楽しんで行うことが大事であるとあげました。旭硝子、カゴメ、トヨタなどの例をあげ、今までの成功体験ではなく、既存にとらわれない事業展開の大切さを説きました。

飯田市のりんごの例では、地元の人々にとっては当たり前の価値に対して、もう一度頭をまっさらにして新しい目で見ることの大切さや、現在ある企業は後世にその価値を伝える役割があり、そのための若い世代の育成の重要さについてにも話が及びました。

講演をする内田裕子氏

女性会創立40周年記念式典・祝賀会を開催

女性会は2月20日(水)に創立40周年記念式典・祝賀会をビーラクスマツカワで開催しました。牧野飯田市長、柴田会頭をはじめ歴代会長を来賓にお招きし、女性会員44名が参加しました。

佐々木会長による挨拶

記念式典では、女性会としての各種事業40年の歩みを振り返り、今後も50周年に向けて、女性の豊かな感性と柔軟な発想力を活かして自企業の発展に努めること、更には時代の要請と地域ニーズに対応した活動を展開していくため、全国・県内の女性会と連携・交流を図り、研修会、講習会の開催や地域活動への参加になお一層取り組んでいくことを宣言しました。

祝賀会では、地元で活躍しているソノールクラリネットアンサンブルの演奏があり、全員で飯田恋唄を歌うなどしてさらに盛り上がりました。

ソノールクラリネットアンサンブルの演奏

歴代の女性会長ら

◆中国、台湾およびアジアのお取引先への訪問や視察旅行等、お客様のご要望に合わせて手配いたします。また、インバウンドのお客様の来日視察や観光、交流の手配もいたしております。
◆中国語・英語・韓国語　翻訳通訳
日本国際観光交流旅行
営業時間　月～金　9:30～18:30
〒395-0045　長野県飯田市知久町一丁目9番地
長野県知事登録旅行業　第3-571号
TEL 0265-48-6929　FAX 0265-48-6928

業務上災害に起因するさまざまなリスクを総合的に補償します
全国商工会議所の 業務災害補償プラン
業務災害補償保険
最大約58%割引
※被保険者数割引20%、損害率による割引30%、リスク状況による割引25%を適用した場合。
新たなリスクに備えた4つの補償
労災認定身体障害追加補償　政府労災で認定された精神障害、脳・心疾患などの疾病や自殺などを補償対象とします。
事業者費用補償　補償対象者が身体障害を被ったことにより、事業者が負担した葬儀などの費用や再発防止のためのコンサルティング費用などを補償します。
メンタルヘルス対策費用補償　政府労災で認定された精神障害により休職した補償対象者の職場復帰に向けた対策等にかかった費用を補償します。
雇用慣行賠償責任補償　補償対象者が被った差別的行為、ハラスメント、不当解雇等の不当行為に起因して事業者が負担する賠償損害を補償します。
保険期間（ご契約期間）　2018年10月1日 午後4時 ～ 2019年10月1日 午後4時
加入は毎月受付中！お申し込み月の翌月1日～1年間の保険期間でご加入頂けます
日本商工会議所　引受保険会社:あいおいニッセイ同和損害保険株式会社 飯田支社
このご案内は概要を説明したものです。ご加入にあたっては必ず「業務災害補償プラン」パンフレットおよび「重要事項のご説明」をご覧ください（2018年9月承認B18-102253）
この保険契約は日本商工会議所を保険契約者とし、各地商工会議所会員で政府労災に加入している事業者を加入者とする団体契約です。

新規会員のご紹介 [1月入会の方]※五十音順

事業所名	所在地	業　種
㈱飯田パルスモ	川路	精密
イナテック㈱	鼎下山	精密
今井建築	下久堅	建設
㈱エヌピイシイ	鼎下山	精密
昭和電機産業㈱飯田営業所	鼎西鼎	卸
スーパーホテル長野・飯田インター	北方	宿泊
㈲大洋電気	松尾新井	建設
DUCK ROCK	松尾町	美容
㈲竹原運送店	上郷飯沼	サービス

金融情報

◆主な制度資金の内容（抜粋）　（3月1日現在）

	資　金　名	使途	貸付限度額	貸付利率	返済期間
日本政策金融公庫	マル経資金	設備	2,000万円	1.11%	10年
		運転			7年
	企業活力強化資金	設備	7,200万円	0.30%～	20年
		運転	うち運転4,800万円以内		7年
	普通貸付	設備	4,800万円	1.16%～	10年
		運転			7年
長野県	経営健全化支援資金（経営安定対策）	設備	6,000万円	1.90%	10年
					7年
	経営健全化支援資金（特別経営安定対策）	運転	8,000万円	1.60%	10年
					7年
	信州創生推進資金（創業支援向け）	設備	3,500万円	1.10%	10年
		運転	2,000万円		5年
	信州創生推進資金（小規模企業向け）	設・運	2,000万円	1.90%	5年
	信州創生推進資金（事業展開向け）	設備	15,000万円	1.70%	10年
		運転	3,000万円		7年
飯田市	小口事業資金	設・運	2,000万円	1.90%	5年
	小口零細企業保証資金	設・運	2,000万円	1.80%	10年
	公的補助金つなぎ資金	設・運	3,000万円	1.50%	1年
	新製品・新商品開発資金	設備	3,000万円	1.50%	10年
		運転			7年
	商店等活性化資金	設備	2,000万円	1.50%	7年
		運転	1,000万円		5年

この他にも、使途に合わせて各種制度資金があります。詳細は、当所(TEL 24-1500)へご連絡ください。

:DATA

会議所会員数
2,755事業所

飯田市の人口
101,536人
39,911世帯

平成31年2月末現在

会議所共済口座振替のお知らせ

3月22日(金)です。

振替日が近づきましたらご確認をお願い致します。

カレンダー

3/16	土	
17	日	
18	月	●新たな六次産業を考えるいいだフォーラム 14:00～17:00（商店街交流ホール） ※創業相談10:00～16:00（第一相談室）
19	火	●次世代ものづくり企業セミナー13:30～17:30（エス・バード）
20	水	※政策公庫定例相談10:00～15:00（第一相談室）
21	木	春分の日
22	金	●消費税確定申告指導会10:00～16:00（商店街交流ホール） ●しあわせ市場配達便9:30～（商店街交流ホール） ※経営悩み相談12:30～15:00（第二相談室）
23	土	
24	日	●品質管理（QC）検定8:00（勤福センター）
25	月	●地域活性化セミナー18:00～19:30（商店街交流ホール）
26	火	
27	水	●第109回通常議員総会15:30～17:00（交流ホール） ※政策公庫定例相談10:00～15:00（第一相談室）
28	木	
29	金	●しあわせ市場配達便9:30～（商店街交流ホール）
30	土	
31	日	
4/1	月	
2	火	※税務相談10:00～12:00（第一相談室）
3	水	※政策公庫定例相談10:00～15:00（第一相談室）
4	木	※信用保証協会定例相談10:00～16:00（第一相談室）
5	金	
6	土	
7	日	
8	月	
9	火	※事業承継相談10:00～16:00（第一相談室）
10	水	※政策公庫定例相談10:00～15:00（第一相談室）
11	木	
12	金	
13	土	
14	日	
15	月	※創業相談10:00～16:00（第一相談室）

※各種定例相談は無料です。予約制ですので予めご連絡ください。
TEL 24-1500

～ 創業130年 ～
信州
味噌 萬 果実酢
マルマン
本社…飯田市大通2－217　TEL22-1234
営業所…東京・大阪・名古屋・飯田

八十二銀行は中小企業者および個人事業主のお客さまを全力で応援します。
ご相談につきましては、最寄りの支店へお気軽にお申し付けください。
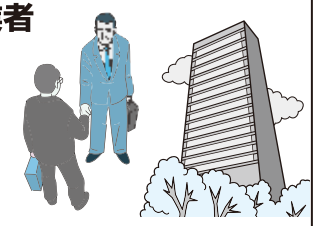
八十二銀行
ホームページ http://www.82bank.co.jp/

第31回飯田商工会議所景気動向調査

調査対象期間　平成30年10月～12月
調査対象企業数　100社（5業種16社、伝統産業20社を抽出）
調査方法　職員による聞き取り調査

2019年を迎え今年1年間の自社の経営状況の見通しは半数以上が「現状とあまり変わらない」と回答しました。一方では米中貿易摩擦や消費増税などの影響による先行き不透明感が表れています。その中でも人材育成を最重点課題として取り組む事業者が多くを占めた結果となりました。売上は前回調査から全ての業種で増加しており1年ぶりにプラス回復しています。コストでは平成30年1月以降原材料高が続き、6割の企業が上昇、また人件費や他の諸経費も上昇回答の割合が高くなっています。

売上は全業種で前回調査より増加

売上は全業種では前回調査から20.2ポイント増加し、前回調査の落ち込みからプラスへと転じ、3.1％となりました（図1）。全ての業種で前回調査から増加しています。業種別にみると特に建設業の増加が大きく、消費増税前の駆け込みや大規模な受注によって売上が増加したとのコメントがあがっています。

前回調査で落ち込んだ製造業と宿泊・飲食業は回復したものの未だ「減少」回答が多く、製造業では中国向け製品の受注が減少に大きく起因しているようです。伝統産業別では食品関係が大きく増加しています。宿泊・飲食業では、忘年会の減少や縮小によって減少しています。卸・小売業はしばらく横ばいの状況が続いていましたが13.3％のプラスとなっています。

図1　10～12月の売上について昨年同時期との比較（全業種）

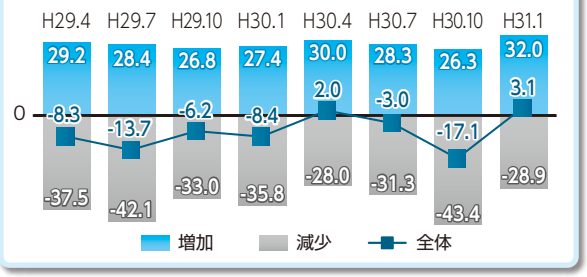

原材料は引き続き上昇。人件費、下請単価、その他経費は微減

原材料は「上昇」回答が60％と引き続き増加し、依然として半数以上の事業所から「上昇」回答があります（図2）。コメントからも、業種を問わず様々な原材料の値上がりがあり、原油高の影響によるものも多く見受けられます。人件費については「上昇」回答は微減し36％となっています。最低賃金の上昇によるものの他に、時間外労働に関するコメントがあがっています。その他経費については、「上昇」回答が微減したものの前回同様に石油価格の上昇による物流コストや光熱費の増加をあげる企業が多くあります。製造業からは設備投資を予定するコメントもあがってきています。

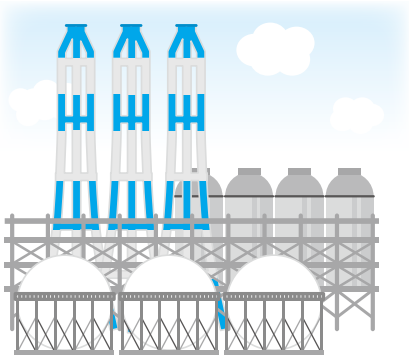

図2　コスト（原材料）昨年同時期との比較（全業種）

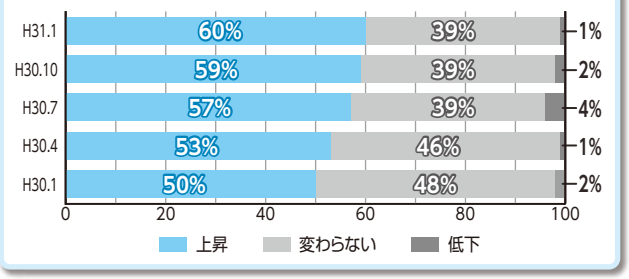

課題は「人手不足・技術者不足」が引き続きトップ。「原材料・仕入高」が増加

「人手不足・技術者不足」の回答が41件と増加し、「原材料・仕入高」回答も37件と増加し上位にあがってきています（図3）。それ以外の項目は減少しており、前回調査（図4）と比較すると上位2項目に回答が偏った結果となりました。人手不足、原材料の高騰共に慢性的な課題となってきており、コスト面への影響が懸念されます。コメントからも人手不足に関連した雇用や人件費の課題、原料高を価格に転嫁できないとの回答がありました。

ecoな生活
ピークカットをしましょう
①暖房は早めにつけましょう
②家庭電力の使用時間に気をつけましょう
環境委員会

ACTUS
CONSULTING MIND
アクタス税理士法人
初回相談無料
長野県飯田市松尾上溝 2700-1MATOI ビル 2F
TEL.0265-59-8070　FAX.0265-59-8077
事業承継のお悩みご相談ください！

「人材育成」への取り組み 事業所が多数

今回は今年1年の事業所の景気見通しと重点をおいて取り組む事項についてお聞きしました。自社の経営状況については「現状とあまり変わらない」と予想する事業所が半数以上と最も多くなりました（図5）。業種別では「好転が見込まれる」と予想する事業所は建設業が最も多く、宿泊・飲食業が最も少ない結果となりました。昨年同時期の調査と比較すると好転を見込む事業所が減少しており、コメントにもあるように10月に控えた消費増税および軽減税率制度の適用をはじめとした要因によりマイナスの要素が働いています。

重点をおいて取り組む事項としては「人材育成」が28件と最も多く、慢性的な人材不足も影響し、各企業が重要視しています（図6）。次いで「営業強化」、「販路開拓」、「設備投資」、「販売促進」との回答が上位にあがっています。この上位5項目は、順番は上下しますが昨年の調査と同様の結果となりました。

会議所へ求める支援としては「情報提供」が突出して多く、「補助金申請」、「セミナー開催」をはじめ様々なご意見がありました（図7）。

図4 経営上の課題《上位7項目》（複数回答あり）（合計=232） 前回10月調査

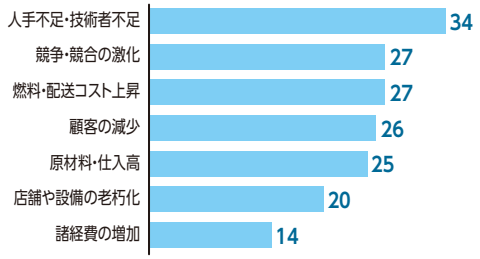

図3 経営上の課題《上位7項目》（複数回答あり）（合計=231）

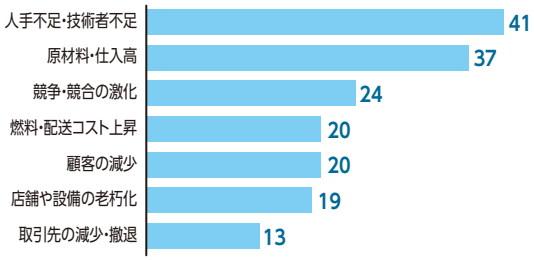

図5 2019年の貴社の経営状況は

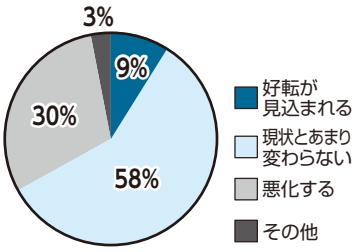

図7 商工会議所に求めること（複数回答あり）

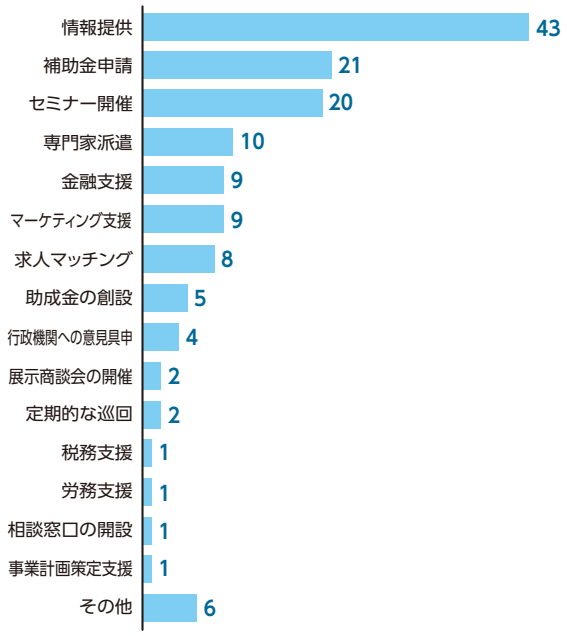

図6 貴社がこの1年間、最も重点をおいて取り組む事項は（複数回答あり）

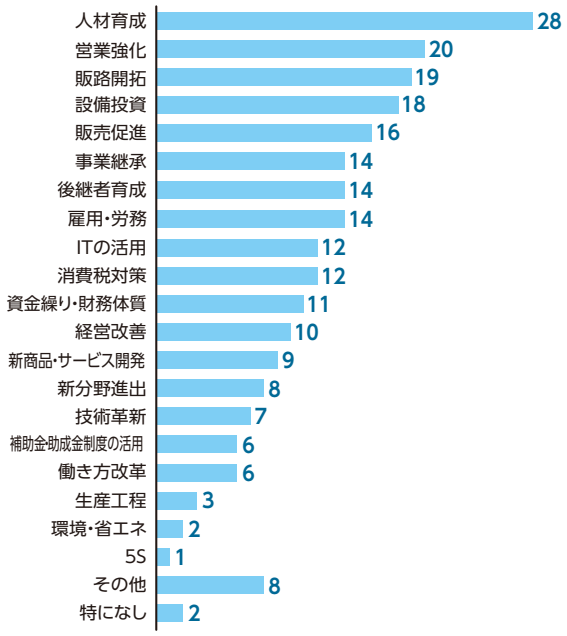

年金 法律 経営税務 相続事業承継
しんきん無料相談会
どうぞお気軽にご相談下さい。
ご予約・お問い合せは
IIDA SHINKIN BANK 地域サポート部
飯田信用金庫 TEL0265(53)5811

NTT東日本フレッツ光 ご利用の皆様へ！
「フレッツ光」→「いい-NET光」への乗換がお得です!!
光コラボレーション「いい-NET光」とは、NTT東日本が提供する「フレッツ光」のサービス卸しを受けて、飯田ケーブルテレビ独自のサービスとしてお客様に提供するものです。NTT東日本のフレッツ回線をそのまま利用するので、速度も品質もまったく同じですが、料金の大きな節約になります。
株式会社 飯田ケーブルテレビ
お問い合わせは ☎0265-52-5406

支部連合会ブロック事業報告

JA若手生産者との懇談会

北部ブロック　2月5日(火)

北部ブロックでは、リニア中央新幹線の開業を見据えて他団体との交流や情報交換を重点事業にあげ、地元のJA若手生産者との懇談会を開催し、懇談会当日は、各団体より25名が参集しました。

最初に、それぞれの団体活動の様子を紹介した後で意見交換を行いました。

若手生産者の皆さんからは、都内などで販売の実績はあるが、常態的に収入を得るための農業を考えたい、観光面で体験農業が注目されているが、農家としては一度に多くの人が来るより、少人数でも同じ人に回数を重ねてきてほしい、販売に関するノウハウを聴きたい、農産物への付加価値をつけたい、など悩みや意見が多く出ました。

また、商工業者として手伝えそうなことや事業者へ希望することでは、恰好良い作業服の作成、農耕機や機械の整備の手伝い、生産物の取扱店の増加、などの希望が出されました。

今後この地域は交通網が整備され、交流人口の増加を見込める中で、櫛原支部長(座光寺)は「自分のひらめきや思い、夢を描いて進んでほしい。その中で我々がお手伝いできることは言ってほしい」と話し、久保田ブロック長(上郷支部長)は「今後も交流を続けていくことも確認され、地域内連携に向けた新たな一歩となった大変有意義な懇談会になって良かった」と話しました。

JA若手生産者との意見交換

消費税軽減税率対策制度研修

竜峡ブロック　2月7日(木)

竜峡ブロックの研修会では、飯田税務署個人課税第一部門宮下統括官より、今秋に予定されている軽減税率とインボイス制度について説明を聞きました。

参加者は資料内容を熱心に確認しメモをとりながら、制度に対する理解を深めました。

この日の研修会前には食事会、研修後にはお楽しみ抽選会もあり、趣向をこらした内容で、一人でも多く会員に参加をとの役員の呼びかけに、30余名の参加がありました。

尾関ブロック長(龍江支部長)は「これからも工夫しながら、事業には一人でも多くの会員参加ができるようにしたい」と話しました。

熱心にメモを取る参加者

新春放談会開催

遠山郷支部　2月8日(金)

毎年開催されている新春放談会では、昨年に引き続き飯田市の佐藤副市長の講演がありました。

飯田市各地域の人口推移の資料を見ながら、域外からの人に来てもらうには、地域にある自然や資源を活かした取組みが大切であるとし、下栗の里の観光客の増加や、現在空き家を利用して活動している団体や移住して起業予定の人の様子などを話し、今後の地域全体での取組みに期待を寄せていました。

この放談会は地域住民も参加し、地域の人口減少を何とかしたい、という活発な意見が出されました。

佐藤副市長の講演を聞く

会議所理事者との懇談会

支部連合会　2月14日(木)

商工会議所理事者と支部連合会役員との懇談会を開催しました。

支部長の自己紹介では、各支部事業の様子と合わせて説明しました。

リニア駅周辺整備の関係の現状や今後について懇談し、それぞれの地域の事業や連携などを考える機会となり、柴田会頭からは「会議所100年という節目を迎え、各記念事業について皆さんと一緒に盛り上げていきたい」と話がありました。

会頭の説明に聞き入る役員

防災機能ワンパッケージ無線機　docomo 4G/3G/Wi-Fi
ハザードトーク
HAZARD TALK

全国飛ぶ！災害時にも使える！
写真 / 動画共有・地図プロット
050 他機器とも通話が可能！
緊急災害 / 土砂、洪水情報 受信可能！
1台あたり 本体・通信費込
4,300 円～(※1) / 月
デモ機貸出ができます！
※1）6年のレンタル料金での金額となります。税別。
テレネット株式会社　長野県飯田市駒科 1956 番地 5　電話番号：0265-26-1855　http://telenet21.com

心を結ぶ酒はキクスイ
聖岳 大吟醸 HIJIRIDAKE
喜久水
お酒は二十歳を過ぎてから
喜久水酒造株式会社　長野県飯田市鼎切石4293 TEL.0265-22-2300
URL. http://kikusuisake.co.jp

後継者育成セミナーを開催

1月30日(水)に会員企業の円滑な事業承継を促進するための支援施策として、南信三会議所(飯田・伊那・駒ヶ根)主催、飯田市共催による後継者育成セミナーを開催しました。アルト経営パートナー(株)の加藤敦子先生をお迎えし、「今すぐ始める後継者育成」とのテーマでご講演をいただき、30名近くが参加しました。

事業承継は早いうちに取り掛かるのが好ましく、現在の経営者と後継者の立場から、実例を交えながら円滑に引き継ぐコツを教えていただきました。参加者からは、渡す立場と継ぐ立場でのコミュニケーションや、円滑に進んだ実例内容が良かったとの感想をいただきました。

引き継ぎポイントを説明

記帳講習会開催

2月1日(金)商店街交流ホールにおいて税理士の天野有貴氏による「初歩の記帳講習」を開催し12名が参加しました。

当所ではしばらく記帳講座を行っていませんでしたが、近年税制改正が行われる中で白色申告でも帳簿保存が必要となり、また本年中に消費税率の引き上げと軽減税率の導入が予定される状況にあり、複数税率における日々の記帳の重要性が増しています。

記帳は税務申告のためだけではなく自身の事業の経営状況を正しく把握するためにも大切で、大きな経営決定を行う際の判断材料にもなります。日々の記帳の積み重ねで青色申告が可能となり、税制上の優遇も受けることができます。

白色申告を行っている人はぜひ青色申告を始めてみませんか。

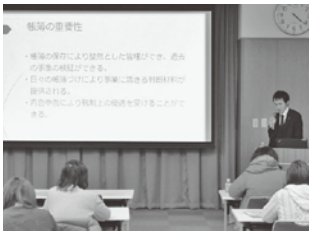

帳簿の重要性をわかりやすく示す

いいだ経営塾(6回シリーズ)

9月21日(金)から始まった「いいだ経営塾」が1月28日(月)に最終回を迎え、6回すべての講座が終了しました。当塾は、事業の持続的発展のために、まずは自社の現状を把握し、目指すべき方向性やコンセプトを明確にした経営計画の策定を行うことの必要性を学んでいただくため、今回初めて6回シリーズで開催し、経営者などのべ70名が参加しました。中小企業診断士、税理士、また、自らも経営者として事業承継の経験を持つコンサルタントなど多彩な講師陣による講義と、後半では個別相談も行い、目的である経営計画策定に各々取り組みました。

参加者からは「迷っていたことに自信がついた。基本がしっかりしていれば必ず道が見えてくる」「補助金についての知識も得ることができた」「事業計画を策定する重要性を強く認識できた」等の感想をいただきました。今後も事業計画策定についてのセミナーを企画します。

飯田労働基準監督署からのお知らせ

事業主の皆さまへ

2019年4月1日から「働き方」が変わります。

主な労働基準法改正事項は次のとおりです。

1 時間外労働の上限規制が導入されます!
(※中小企業は、2020年4月1日~)
時間外労働の上限について、月45時間、年360時間を原則とし、臨時的な特別の事情がある場合でも、単月100時間未満(休日労働含む)複数月平均80時間(休日労働含む)年720時間が限度となります。

2 年次有給休暇の確実な取得が必要です!
使用者は、10日以上の年次有給休暇が付与される全ての労働者に対し、毎年5日、時季を指定して有給休暇を与える必要があります。

◎詳しいことは、厚生労働省ホームページをご覧下さい。

【お問合せ先】飯田労働基準監督署 TEL. 0265-22-2635

編集後記

今月号の表紙は、中馬ぬくもり街道ひな祭りに参加している尾曽写真館手作りの店和ちゃんの店内です。今ではほとんど見かけなくなった御殿飾りのひな人形などを飾り、観光バスで立ち寄った観光客や、地元の保育園の園児たちがその様子を見に来ます。

中馬ぬくもり街道ひな祭りは3月1日(金)から4月3日(水)まで開催しています。飯田市内で30店舗が参加しているので、春の訪れを感じてみてはいかがでしょうか。

"皆さんの健康づくりを応援します"
健康診断を受けましょう!
お気軽にお問い合わせください
一般財団法人
中部公衆医学研究所
TEL0265-24-1505　FAX0265-21-3008

新分野ビジネス展開支援

「ビジネスプランコンペ大賞受賞を受けてこれを追い風に一層のビジネス展開へ」

昨年の飯田市ビジネスプランコンペに「新分野チャレンジ部門」で応募し、見事大賞に輝いた(株)アコーズ代表取締役佐々木邦雄氏。

当社は創業以来、歩数計を中心とした活動量計の企画開発、設計、生産を行い、市場のシェア15％を確保してきました。ところが、IT化の目まぐるしい進化によりスマートフォンなどにその機能が搭載されてしまい、市場の縮小や価格競争の激化が進んでいます。そこで、新たなビジネス展開として事業化したのが医療分野への進出です。活動量計の技術等ノウハウを活かして「付加価値創造ビジネス」の展開をしようとするものです。

超高齢社会を迎えた今日、国は「地域包括ケアシステム」の推進を図っています。障害者の在宅での生活が増え、理学療法士やリハビリテーション科での直接指導が困難になっていることから、その実態把握が難しくなっています。

そこで、今回開発した医療用歩行計は、利用することで在宅や病院内においても患者さんの活動数値を把握することができ、適切な助言や指導ができる画期的なものです。この取組みについては、地元病院の医師や飯田メディカルバイオクラスターの医療系チームからの助言もあり、確実に完成度を上げています。また、市場には出回っていないために、特許出願も視野に入れています。この医療用歩行計によって、病院のみならず、介護施設での要介護者への利用が期待されています。さらに、この製品が自社ブランドとなりうることから、地域をあげた期待がもてます。当社は、企画開発設計を得意とすることから、製造、生産部門については、飯田下伊那の既存企業との連携を考えており、地域貢献にも大きな期待がかかっています。こうした取組みは、飯田市と当所が共同窓口となっている、「I－PORT支援協議会」へも推薦があり、関係機関の満場一致での支援が認定されています。今後これを機会に新分野ビジネスが管内で積極的に展開されて地域経済の発展に寄与されることを目指しています。

※I－PORTのウェブサイトにてインタビューを掲載
https://i-port.biz/p/592

ビジネスプランコンペにて
新分野ビジネス展開を説明する佐々木氏

起業家フェスタ開催

2月3日（日）商店街交流ホールにおいて「いいだ起業家フェスタ」を開催しました。本事業は創業希望者あるいは創業間もない方を対象に創業マインドの醸成と、より実現可能性の高い創業計画の策定を目指すため、創業希望者同士の交流や支援機関などとの人脈形成を目的として、市の金融政策課との共催で実施し、24名の参加がありました。

第1部では私の起業～メディア×起業～と題し、フリーペーパー縄文ZINE編集長望月昭秀氏の基調講演とトークセッションを行い創業期における情報発信について理解を深めました。

第2部はあの経営者の話を聞こう！とのテーマで丸昌稲垣(株)稲垣勝俊社長と(株)丸中中根園中根正佳社長より経営者の心得や事業運営の難しさなどを語っていただきました。

第3部は中小企業診断士の滝澤恵一氏が創業の際に必要な心構えについて基調講演を行い、その後3グループに分かれての交流会をしました。

現役の経営者による講話

経営者・講師への質問や情報交換、名刺交換を行い、起業意識を高めました。また、個別相談ブースを設け、経営指導員による個別相談や情報提供も行いました。このイベントを通して地域の特徴ある事業所の経営者の経験を聞く機会ともなり、創業予定者・創業間もない方にも今後の経営戦略の一助になりました。日本中で経営者の高齢化、地域経済を支えている小規模事業者の減少が危惧され、事業承継や創業支援が大きな課題とされています。多くの起業家の育成が急務となっており、当所でも引き続き支援していきます。

所報：飯田商工会議所NEWS　発行人／福　澤　栄　二
発行：飯田商工会議所　長野県飯田市常盤町41番地　TEL 0265-24-1234(代)　FAX 0265-24-1141　E-mail info@iidacci.or.jp
印刷：ヨシザワ印刷株式会社　1部50円（但し会員は会費中に含む）

この冊子は大切な環境資源を守るため、環境にやさしいベジタブルオイルインキ100％と古紙配合率100％の再生紙を使用しています。