IIDA Chamber of Commerce and Industry

謹賀新年

本年もよろしくお願い致します

平成三十一年 元旦

飯田商工会議所　役職員一同

今月の表紙

飯田市立動物園
ぼたん 9 歳（メス）
イノシシ担当大崎康平氏から
写真をお借りしました。

飯田商工会議所 NEWS

1
No.650
2019

目次

話　題　各部会の動き ……2
特　集　中小企業のための消費税対策 ……4
確定申告に向けてのお知らせ ……5
支部だより　視察研修 他 ……6
お知らせ　青年部 新役員を選任 他 ……7
注　目　年頭挨拶 ……8

経営に役立つ情報をいち早く…　http://www.iidacci.or.jp/

差出人（差出発送代行）㈱長野県中日サービスセンター
返還先：〒395-0074 長野県飯田市松川町2211メルセンビル1階 ☎0265(52)0675
このお荷物はご依頼人様からお預かりした荷物を当社が差出人となって発送代行しています。

飯田商工会議所 〒395-0033 長野県飯田市常盤町41番地 ☎0265(24)1234

交通運輸車輌部会

最新技術体験

11月23日(祝)自動運転の実証実験の視察を行い、小澤部会長・鈴木副部会長が自動運転車両に試乗、新技術を体験しました。

この実験は県内では唯一、伊那市長谷で実施され、今年度は11月5日から29日までの間、1日3便、各便10名の定員で、道の駅を発着所として総距離約12kmの区間を時速30km程度の速度で約1時間をかけ運行されました。

快適な乗り心地とまではいきませんが、地域の交通問題を解決する取り組みとして大いに参考となりました。

実験車両と小澤部会長(左)、鈴木副部会長

実験中の車両の様子

サービス部会

～健康経営・健康維持のために～「健康診断活用セミナー」を開催

当部会では会員事業所の皆様をはじめ、一般の人にも聴講頂ける内容で年1回セミナーを開催しています。本年度は「健康診断の有効活用法」をテーマに、中部公衆医学研究所理事長・西澤病院院長の西澤良斉氏を講師に11月22日(木)に開催しました。

従業員の健康管理は、企業の持続的成長を図る観点から必要不可欠であり、健康維持・促進のための定期健康診断の受診は健康経営の第一歩といえます。当日は、健康診断の受け方(種類)や検査結果の数値の見方を詳しく説明いただきました。参加者からは質問が多数出され、関心の高さがうかがえました。健康診断の重要性を知ってもらうよい機会となりました。

早期発見・早期治療のチャンス

建設産業部会

技術講習会開催 ～3次元の活用～

12月6日(木)「i-ConstructionとCIMの最新動向」をテーマに技術講習会を開催しました。講師には長野県ITアドバイザーセンターより2名の先生にお越しいただき、12名が受講しました。

3次元モデルの普及に向けて

i-Construction(アイ・コンストラクション)とは国土交通省が進めている「ICTの全面的な活用」等の施策によって、建設生産システム全体の生産性向上を図る取り組みです。同様にCIMは、3次元モデルを建設現場の全工程に導入する取り組みです。専門的な内容でしたが様々な資料を用いて説明をいただきました。

当部会では今回の講習会が参加者にとって有意義なものとなり、現場で活かされるよう企画しました。今後も現場のニーズに合った講習会を計画しますので、ぜひご参加ください。

小売商業部会

地域貢献事業わくわく売出し 寄付を実施しています

当部会では、8月1日(水)～8月31日(金)「地域貢献事業わくわく売出し」を実施し、売り上げの一部を各地域へ寄付しています。

地域の小学校へ寄付を行った支部からは「子どもたちが地域の小売店を使ってくれるというつながりを大切にしていきたい」、また、寄付先の団体・学校からは「今後の地域活動のために有効活用させていただきたい」や「子どもたちが仲良く生活できるよう遊具など形あるものとして活用したい」といった声をいただき、消費拡大の効果が寄付という形でさらに多くの方に行き渡りました。

上郷支部 モーリーの森応援隊へ寄付

◆中国、台湾およびアジアのお取引先への訪問や視察旅行等、お客様のご要望に合わせて手配いたします。また、インバウンドのお客様の来日視察や観光、交流の手配もいたしております。
◆中国語・英語・韓国語　翻訳通訳
日本国際観光交流旅行
営業時間　月～金　9:30～18:30
〒395-0045　長野県飯田市知久町一丁目9番地
長野県知事登録旅行業　第3-571号
TEL 0265-48-6929　FAX 0265-48-6928

業務上災害に起因するさまざまなリスクを総合的に補償します
全国商工会議所の 業務災害補償プラン
業務災害補償保険
最大約58%割引
※被保険者数割引(20%、損害率による割引(30%、リスク状況による割引(25%を適用した場合。
新たなリスクに備えた4つの補償
労災認定身体障害追加補償　政府労災で認定された精神障害、脳・心疾患などの疾病や自殺などを補償対象とします。
事業者費用補償　補償対象者が身体障害を被ったことにより、事業者が負担した葬儀などの費用や再発防止のためのコンサルティング費用などを補償します。
メンタルヘルス対策費用補償　政府労災で認定された精神障害により休職した補償対象者の職場復帰に向けた対策等にかかった費用を補償します。
雇用慣行賠償責任補償　補償対象者が被った差別的行為、ハラスメント、不当解雇等の不当行為に起因して事業者が負担する賠償損害を補償します。
保険期間(ご契約期間)　2018年10月1日 午後4時 ～ 2019年10月1日 午後4時
加入は毎月受付中！お申し込み月の翌月1日～1年間の保険期間でご加入頂けます
日本商工会議所　引受保険会社:あいおいニッセイ同和損害保険株式会社 飯田支社
このご案内は概要を説明したものです。ご加入にあたっては必ず「業務災害補償プラン」パンフレットおよび「重要事項のご説明」をご覧ください(2018年9月承認B18-102253)
この保険契約は日本商工会議所を保険契約者とし、各地商工会議所会員で政府労災に加入している事業者を加入者とする団体契約です。

新規会員のご紹介 [11月入会の方]※五十音順

事業所名	所在地	業　種
㈲アトリエ・オフ	鼎下山	美容室
おより亭	泰阜村左京	飲食業

金融情報

◆主な制度資金の内容（抜粋）　（1月1日現在）

	資　金　名	使途	貸付限度額	貸付利率	返済期間
日本政策金融公庫	マル経資金	設備	2,000万円	1.11%	10年
		運転			7年
	企業活力強化資金	設備	7,200万円	0.30%～	20年
		運転	うち運転4,800万円以内		7年
	普通貸付	設備	4,800万円	1.16%～	10年
		運転			7年
長野県	経営健全化支援資金（経営安定対策）	設備	6,000万円	1.90%	10年
					7年
	経営健全化支援資金（特別経営安定対策）	運転	8,000万円	1.60%	10年
					7年
	信州創生推進資金（創業支援向け）	設備	3,500万円	1.10%	10年
		運転	2,000万円		5年
	信州創生推進資金（小規模企業向け）	設・運	2,000万円	1.90%	5年
	信州創生推進資金（事業展開向け）	設備	15,000万円	1.70%	10年
		運転	3,000万円		7年
飯田市	小口事業資金	設・運	2,000万円	1.90%	5年
	小口零細企業保証資金	設・運	2,000万円	1.80%	10年
	公的補助金つなぎ資金	設・運	3,000万円	1.50%	1年
	新製品・新商品開発資金	設備	3,000万円	1.50%	10年
		運転			7年
	商店等活性化資金	設備	2,000万円	1.50%	7年
		運転	1,000万円		5年

この他にも、使途に合わせて各種制度資金があります。詳細は、当所(TEL 24-1500)へご連絡ください。

:DATA

会議所会員数
2,758事業所

飯田市の人口
101,836人
40,012世帯

平成30年12月末現在

会議所共済口座振替のお知らせ

1月22日(火)です。

振替日が近づきましたらご確認をお願い致します。

カレンダー

1/16	水	●年末調整指導会10:00～16:00(飯田・松尾・遠山郷) ※政策公庫定例相談10:00～15:00(第一相談室)
17	木	
18	金	※知財総合支援相談13:00～16:00(第一相談室) ●しあわせ市場配達便9:30～(商店街交流ホールより)
19	土	
20	日	
21	月	※創業相談10:00～16:00(第一相談室)
22	火	
23	水	●IT活用セミナー14:00～16:00(商店街交流ホール) ※政策公庫定例相談10:00～15:00(第一相談室)
24	木	※経営悩み相談12:30～15:00(第一相談室)
25	金	●しあわせ市場配達便9:30～(商店街交流ホールより)
26	土	
27	日	
28	月	●第6回いいだ経営塾18:30～20:30(商店街交流ホール)
29	火	
30	水	●事業承継セミナー14:00～16:00(商店街交流ホール) ※政策公庫定例相談10:00～15:00(第一相談室)
31	木	
2/1	金	●記帳講習会13:30～16:30(商店街交流ホール)〔広告は5面〕 ●しあわせ市場配達便9:30～(商店街交流ホールより)
2	土	
3	日	
4	月	
5	火	
6	水	●経営安定相談会15:00～17:00(商店街交流ホール)〔詳細は折込チラシ〕 ※政策公庫定例相談10:00～15:00(第一相談室)
7	木	※信用保証協会定例相談10:00～12:00(第一相談室)
8	金	●しあわせ市場配達便9:30～(商店街交流ホールより)
9	土	
10	日	●珠算検定試験9:00(商店街交流ホール)
11	月	建国記念の日
12	火	※事業承継相談10:00～16:00(第一相談室)
13	水	※政策公庫定例相談10:00～15:00(第一相談室)
14	木	●経営安定セミナー14:00～16:00(商店街交流ホール)〔詳細は折込チラシ〕 ※不動産相談13:30～15:00(第一相談室)
15	金	※知財総合支援相談13:00～16:00(第一相談室) ●しあわせ市場配達便9:30～(商店街交流ホールより)

※各種定例相談は無料です。予約制ですので予めご連絡ください。
TEL 24-1500

～ 創業130年 ～

信州 味噌 萬 果実酢
マルマン

本社…飯田市大通2－217　TEL22-1234
営業所…東京・大阪・名古屋・飯田

八十二銀行は中小企業者および個人事業主のお客さまを全力で応援します。

ご相談につきましては、最寄りの支店へお気軽にお申し付けください。

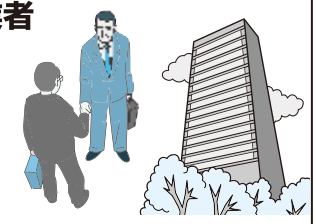

八十二銀行

ホームページ http://www.82bank.co.jp/

中小企業のための消費税引上げ対策と消費税軽減税率制度導入 Vol.4

導入まで1年を切りました!!

2019年10月より 消費税率引上げと軽減税率制度を導入！

今から計画的に対応策と準備を進めましょう

軽減税率制度は全ての事業者に影響が出ます（対象品の取引ごとに対応が必要となる場合があります）。スムーズな対応ができるよう商工会議所がお手伝いします。ぜひご相談ください。

軽減税率導入に伴う請求書等の記載事項の追加

2つの消費税率を把握するために、請求書等の記載事項の追加が必要になります。2019年10月1日から2023年9月30日までに「区分記載請求書等保存方式」、2023年10月1日からは「適格請求書等保存方式（インボイス制度）」が実施されます。

区分記載請求書のパターン

区分記載請求書では、「軽減税率の対象品目である旨」と「税率ごとに合計した対価の額（税込）」を記載する必要があります。

※「区分記載請求書等」には、小売り事業者等が交付するレシートなどの取引の事実を証する書類も含まれます。

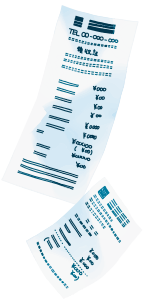

消費税率ごとに区分記載請求書等を分けて発行する場合の記載例

記号・番号等を使用した場合の区分記載請求書等の記載例

請求書

㈱〇〇御中　2020年11月30日

11月分　131,200円（税込）

日付	品名	金額
11/1	小麦粉※	5,400円
11/1	キッチンペーパー	2,200円
11/2	牛肉※	10,800円
⋮	⋮	⋮
合計		131,200円
	10%対象	88,000円
	8%対象	43,200円

※は軽減税率対象商品

△△商事㈱

同請求書内で、消費税率ごとに商品を区分して区分記載請求書等を発行する場合の記載例

請求書

㈱〇〇御中　2020年11月30日

11月分　131,200円（税込）

日付	品名	金額
11/1	小麦粉	5,400円
11/2	牛肉	10,800円
⋮	⋮	⋮
8%対象		43,200円
11/1	キッチンペーパー	2,200円
	⋮	⋮
10%対象		88,000円
合計		131,200円

△△商事㈱

軽減税率対象分

請求書

（軽減税率対象）

㈱〇〇御中　2020年11月30日

11月分　43,200円（税込）

日付	品名	金額
11/1	小麦粉	5,400円
11/2	牛肉	10,800円
⋮	⋮	⋮
合計		43,200円

△△商事㈱

軽減税率対象分以外

請求書

㈱〇〇御中　2020年11月30日

11月分　88,000円（税込）

日付	品名	金額
11/1	キッチンペーパー	2,200円
⋮	⋮	⋮
合計		88,000円

△△商事㈱

◎区分記載がない請求書を交付された場合であっても、交付を受けた事業者が取引の事実に基づいて項目を追記し、保存することで仕入税額控除を行うことが認められます。

請求書

㈱〇〇御中　2020年11月30日

日付	品目		金額
11/1	小麦粉	※	5,400円
11/1	キッチンペーパー		2,200円
11/1	食器		15,120円
11/2	牛肉	※	10,800円
合計			（税込）33,520円

10%対象　17,320円

8%対象　16,200円

※は軽減税率対象商品

△△商事㈱

追記が認められているのは「軽減税率の対象品目である旨」と「税率ごとに合計した対価の額（税込）」のみ

レジ導入・受発注システム改修のための補助金
〈軽減税率対策補助金事務局〉
http://kzt-hojo.jp/

軽減税率の対象品目・税額の計算方法などの相談窓口
〈国税庁ホームページ〉
http://www.nta.go.jp/

【お問い合わせ】
中小企業相談所 支援課
TEL 24－1500

ecoな生活
①ノーマイカー
②ライトダウン
③冷蔵庫内整理
④室内温度調整
環境委員会

ACTUS
CONSULTING MIND
アクタス税理士法人
初回相談無料
長野県飯田市松尾上溝 2700-1MATOI ビル 2F
TEL.0265-59-8070　FAX.0265-59-8077
事業承継のお悩みご相談ください！

平成30年分 確定申告に向けてのお知らせ

平成30年分の所得税等の確定申告の受付は平成31年2月18日(月)から3月15日(金)までです。

初心者を対象とした記帳講習会を開催

受講料無料

日　時　平成31年2月1日(金)
13時30分～16時30分

場　所　飯田商工会館1階商店街交流ホール

講　師　天野　有貴 税理士

内　容(予定)

確定申告とは、青色申告と白色申告の違い、決算と納税、簿記の概要、科目と仕訳、日々の出納帳の記載の仕方と集計　など

【お問い合わせ】中小企業相談所支援課 TEL 24-1500

決算・消費税確定申告指導会日程表

決算・確定申告指導会

期　日	会　場
2月19日(火)	伊賀良商工会館
	松尾商工会館
	鼎商工会館
2月20日(水)	上郷商工会館
	遠山郷商工会館
2月21日(木)	飯田商工会館
	竜丘公民館
3月　6日(水)	松尾商工会館
	上郷商工会館(e-tax対応)
	遠山郷商工会館
3月　7日(木)	伊賀良商工会館(e-tax対応)
	鼎商工会館
	竜丘公民館
3月　8日(金)	飯田商工会館(e-tax対応)

消費税確定申告指導会

期　日	会　場
3月22日(金)	飯田商工会館(e-tax対応)

※時間　各会場：午前10時から午後4時まで

平成30年分以降の配偶者控除及び配偶者特別控除の改正

平成29年度税制改正により、配偶者控除及び配偶者特別控除の見直しが行われ、配偶者控除及び配偶者特別控除の控除額等が改正されました。見直しに伴う改正は、平成30年分の所得税から適用となります。

改正ポイント

1．所得控除額38万円の対象となる配偶者の年収の上限が103万円から150万円に引き上げられます

配偶者控除の対象となる年収は変わりませんが、『配偶者特別控除が拡大』され、配偶者の年収が103万円超150万以下なら、配偶者特別控除として38万円の所得控除が受けられるようになります(納税者本人の年収が1，120万円以下(合計所得金額900万円以下)の場合)。また、150万円を超えても、配偶者の年収が約201万円まで配偶者特別控除が適用されます。

2．納税者本人の所得によって控除額が逓減・消失します

配偶者控除、配偶者特別控除の控除額は配偶者の年収だけでなく、納税者本人の年収という要素が加わり決定することになりました。また、納税者本人の年収が1，220万円(合計所得額1，000万円)を超えると配偶者特別控除だけでなく、配偶者控除も受けられなくなります。

平成30年分以後の配偶者控除及び配偶者特別控除額(所得税)

(単位:万円)

		配偶者の給与収入(合計所得金額)										
		～103(～38)	～150(～85)	～155(～90)	～160(～95)	～167(～100)	～175(～105)	～183(～110)	～190(～115)	～197(～120)	～201(～123)	201～(123～)
	※70歳未満	配偶者控除※	配偶者特別控除									
納税者本人の給与収入(合計所得金額)	～1,120(～900)	38	38	36	31	26	21	16	11	6	3	—
	～1,170(～950)	26	26	24	21	18	14	11	8	4	2	—
	～1,220(～1,000)	13	13	12	11	9	7	6	4	2	1	—
	1,220～(1,000～)	—	—	—	—	—	—	—	—	—	—	—

年金　法律　経営税務　相続事業承継

しんきん無料相談会

どうぞお気軽にご相談下さい。

ご予約・お問い合せは

IIDA SHINKIN BANK 地域サポート部
飯田信用金庫 TEL0265(53)5811

NTT東日本フレッツ光 ご利用の皆様へ!

「フレッツ光」→「いい-NET光」への乗換がお得です!!

光コラボレーション「いい-NET光」とは、NTT東日本が提供する「フレッツ光」のサービス卸しを受けて、飯田ケーブルテレビ独自のサービスとしてお客様に提供するものです。NTT東日本のフレッツ回線をそのまま利用するので、速度も品質もまったく同じですが、料金の大きな節約になります。

株式会社 飯田ケーブルテレビ
お問い合わせは ☎0265-52-5406

土地、素材を活かして地域の活性へ

12月2日(日)・3日(月)

支部連合会役員で富山県氷見市と高岡市への視察研修を実施しました。

セイズファーム・番屋街

氷見市といえば漁業や寒ブリが思い浮かびますが、今回の視察先はワイナリーでした。

農作放棄地へブドウの苗木植栽を開始し、ブドウ以外にもリンゴやミカンの栽培、シードル造りにも取り組む一方で、敷地内のレストランでは魚問屋直送の食材で料理を提供し、宿泊施設は年間稼働率が85%、増加する関東圏の観光客は、金沢駅までは新幹線、その後レンタカーで移動している、と説明がありました。女性やSNSを意識し、建物など全てがビジュアル重視。案内して下さった取締役農園長の山崎さんは「ここが観光拠点になってほしい」と期待を込めて話されました。

ビジュアル重視のワイン倉庫

セイズファームにて

道の駅である番屋街は、温泉が隣接し、時間をかけて過ごせる場所でした。出店者は一部を除き市内の事業所が入っているので、地元が潤います。店内には、大きなブリが並び、水産加工品の土産物も多く、魚の町の産業を見ることができました。

番屋街の店舗の様子

高岡市内も視察しました

北陸新幹線新高岡駅周辺は、幹線道路に近く、大型ショッピングモールなどがあり、交通量・人の流れが多く活気がありました。

国宝瑞龍寺や、金屋町の千本格子の街並み、高岡大仏やドラえもんの散歩道など、歴史と現代とアニメが共存する町でした。

互いに力を合わせ

夕食は氷見商工会議所の紹介で、商店街の空き店舗を活用した居酒屋に設定しました。

「支部それぞれで抱えている問題はありますが、お互いに力を合わせ、頑張っていきましょう。」と櫛原会長の挨拶で乾杯しました。

その土地のものや地域の特産物を観光に活用する様子や、新幹線開通による人の流れの変化を感じた視察研修でした。

飯田商工会議所創立100周年記念

100周年ロゴマーク デザイン募集

飯田商工会議所は1920年（大正9年）に設立され、2019年9月に創立100年を迎えます。

この節目の100周年にあたり、今後予定している記念事業で使用するとともに、広く内外に発信していくロゴマーク（100周年のシンボルマークとキャッチコピーのロゴタイプ）を募集します。

募集内容

100周年ロゴマーク
『100周年』のシンボルマーク
キャッチコピー
『新たな未来へ地域とともに』のロゴタイプ

（コンセプト）リニア中央新幹線や三遠南信自動車道の開通など新しい時代を迎える飯田において、未来へ向けて地域とともに歩んでいく

※シンボルマークとキャッチコピーと組み合わせて、100周年をシンボライズして下さい。

応募方法

①A4サイズの白い紙を使用して、縦15㎝×横15㎝以内でカラー作品を作成して下さい。
②図案の作成意図、使用カラーの意図を記載して下さい（各100字程度）。
※シンボルマーク、ロゴタイプに使うカラーを必ず指定して下さい。
※モノクロ使用バージョンも作成して下さい。
③応募は下記応募先に持参又は郵送で送付して下さい。
※採用決定後にデジタルデータをご提供いただきます。
④一人2点まで応募できます（応募作品は未発表のオリジナル限定）。
⑤応募作品は返却いたしません。

応募締切 2019年2月12日（火）必着

賞品 採用作品には賞金10万円。

【お問い合わせ】総務部 TEL.24-1234（担当：佐々木、小林）

※詳しくは、今月号のチラシをご覧下さい

防災機能ワンパッケージ無線機 docomo 4G/3G/Wi-Fi

HAZARD TALK ハザードトーク
全国飛ぶ！災害時にも使える！
写真 / 動画共有・地図プロット
050 他機器とも通話が可能！
緊急災害 / 土砂、洪水情報 受信可能！
1台あたり 本体・通信費込
4,300 円～(※1) / 月
デモ機貸出ができます！
※1）6年のレンタル料金での金額となります。税別。
テレネット株式会社 長野県飯田市駄科1956番地5 電話番号：0265-26-1855 http://telenet21.com

心を結ぶ酒はキクスイ

喜久水酒造株式会社 長野県飯田市鼎切石4293 TEL.0265-22-2300
URL. http://kikusuisake.co.jp

青年部 新役員を選任

12月5日(水)臨時総会を開催し新年度役員が承認されました。

新年度の役員体制は別表のとおり、尚、委員長は4月開催の通常総会に選任されます。木下新会長は100周年を迎える当所と協力体制、連携を強化し、青年部を発展させたいとの抱負を語りました。

左から3人目が木下新会長(木下建設(株))

平成31年度新役員

役職名	氏名
会長	木下勝貴
副会長	堀本喜正
副会長	菅沼文昭
直前会長	関島秀樹
顧問	桜井優
監事	手塚弘晃
監事	佐久間祐二

定年退職後の生活設計を知る
～定年準備セミナー開催～

飯田職業安定協会は11月14日(水)南信州・飯田産業センターで定年準備セミナーを開催し、49名の参加がありました。

第1部は飯田公共職業安定所の遠山雇用指導官から最近の雇用状況の説明を受け、第2部は「生涯現役でいきたいね」というタイトルで、特定社会保険労務士の山本剛氏から年金制度の概要や、定年退職後の生活設計について話がありました。

参加者からは、「毎年継続してほしい」という意見や、「年収減における生活費用の見直しや定年後の生きがいについてさらに詳しく聞きたい」との要望がありました。

定年後の準備に向けて話を聴く

ふるさと就職ガイダンス2020のご案内

大学・短大・専修学校等を2020年3月卒業予定の学生を対象に就職説明会を開催します。多くの企業のご参加をお待ちしています。

期　日 3月13日(水)
時　間 13:00～16:00
場　所 シルクプラザ(飯田市育良町)

【お問い合わせ】
飯田職業安定協会(飯田商工会議所内) TEL. 24−1234

中馬ぬくもり街道ひなまつり

御殿に収まったお雛様、つるし雛、土雛、変わり雛など、それぞれのお店が工夫を凝らしたお雛様を飾っています。春の訪れを見に、ぜひ足を運んでください。

開催期間 3月1日(金)～4月3日(水)
開催範囲 飯田市内から根羽村までの街道筋及びその周辺地域

飯田市内30店舗が参加

飯田労働基準監督署からのお知らせ

冬季は労働災害が多発します
冬季労働災害防止対策等に取り組みましょう!

1.通路、作業床の凍結、積雪による転倒災害防止

❶通路や作業面の除雪を励行し、転倒のおそれのない通路等を確保する。
❷建物の入口には雪や水分を除去するためのマットやブラシ等を備え、凍結の要因となる水分を不用意に持ち込ませないようにする。
❸凍結により滑りやすい通路や作業面には、滑り止めの措置をする。

2.交通労働災害防止

❶冬用タイヤについては磨耗状態を点検し、降雪前に早めに装着させる。
❷無理のない走行計画により時間に余裕をもって運行させ、速度は控えめに、安全車間距離は十分に確保させる。
❸スリップ防止のため、急ハンドル、急ブレーキ、急発進は行わせない等、安全運転に関する教育を実施する。

詳細は長野労働局ホームページのリーフレットをご覧下さい。
URL:https://jsite.mhlw.go.jp/nagano-roudoukyoku/

【お問い合わせ】
飯田労働基準監督署　安全衛生係TEL.22-2635

編集後記

明けましておめでとうございます。

本年もよろしくお願いします。

今年の干支にちなんで、今月の表紙は飯田市立動物園のメスのイノシシ、ぼたんです。

その名前に花札を連想する方もいるかと思いますが、イノシシ鍋の別称「ぼたん鍋」が、ぼたんの名前の由来です。

(写真は飯田市立動物園のイノシシ担当大崎康平氏からお借りしました)

“皆さんの健康づくりを応援します”
健康診断を受けましょう!
お気軽にお問い合わせください
一般財団法人
中部公衆医学研究所
TEL0265-24-1505　FAX0265-21-3008

年頭挨拶

飯田商工会議所　会頭
柴田忠昭

明けましておめでとうございます。会員の皆様におかれましては、つつがなく新しい年をお迎えのこととお慶び申し上げます。

昨年の国内経済は、天候不順や自然災害の影響を受けて一時的な落ち込みはありましたが、設備投資は依然として底堅く、個人消費も緩やかに回復しており、全体的には景気回復の動きは継続されています。

しかし、当地域の経済状況は原材料高に加えて、原油高を背景とした光熱費や輸送コストの上昇など経費の増加による経営への影響が見受けられます。また、深刻な人手不足が企業業績の下振れ要因となることも心配されます。

さて、飯田商工会議所は本年創立100年を迎えます。大正9年に商工業の発展や対外的諸事への対応を求める声が高まり、飯田商工会議所が設立されました。これまでの皆様のあたたかいご支援に感謝申し上げますとともに、これからも地域の総合経済団体として、会員企業のため、地域のために活動してまいります。

今春には天皇陛下がご譲位され「平成」が終わり、新しい時代の幕開けとなります。働き方改革や事業承継、消費税率引き上げなど時代の変化に対応した取り組みが求められています。リニア中央新幹線や三遠南信自動車道の開通を控えた当地域経済の活性化と会員企業の発展に向け、また中小企業の拠り所となる相談支援機関として、皆様から必要とされる商工会議所を目指してまいります。

最後に、本年が会員の皆様にとって素晴らしい一年となることをご祈念申し上げ、年頭のご挨拶とさせていただきます。

年頭挨拶―抜粋―

日本商工会議所　会頭
三村明夫

明けましておめでとうございます。

平成31年の新春を迎え、謹んでお喜び申しあげます。

各地商工会議所の皆さまにおかれましては、日頃から一方ならぬご支援・ご協力を賜り、年頭に当たり厚く御礼申しあげます。

われわれ商工会議所は、地域の経営者に寄り添いながら、変化の波を新たな成長へとつなげていく動きを後押しする使命があります。

私もまた、「中小企業に日本の課題が最も早く押し寄せる故に、中小企業の課題を解決することが日本経済の成長に直結するものだ」との信念の下、以下の課題を掲げ、重点的に取り組んでまいりたいと思います。

1点目は、「人手不足への対応と生産性向上」に向けた取り組みです。人手不足が中小企業の最大の経営課題となっている今、多様な人材の活用とともに、働き方改革の推進や、革新的技術の活用を通じて生産性の向上を図っていく必要があります。商工会議所としても、経営者の「気づき」を促し、身の丈に合った形でIT・IoTやAIを身近な経営改善に活用いただけるよう、すそ野の広い支援事業を積極的に展開してまいります。

2点目は、「中小企業の活力強化と地方創生」への取り組みです。地域において中核となる企業の存続と新たな創業は、そのまま地域の活性化とわが国の成長につながる極めて重要な課題です。商工会議所は、国の支援施策もフル活用させていただき、引き続き円滑な事業承継、創業支援に取り組んでまいります。また、域外需要の獲得と真の地方創生に向けてさらに取り組みを強化してまいります。

3点目は、2019年10月1日に予定されている「消費税率引き上げ」への対応です。引き続き国との連携を密にし、広報活動や事業者からの相談などに取り組み、事業者の円滑な対応を支援してまいります。

日本商工会議所は「未来を拓く商工会議所」として、全国515商工会議所のみならず、青年部、女性会との連携も今まで以上に強化し、前述の課題解決に尽力するとともに、企業、地域、ひいては日本経済の持続的成長の実現に向けて全力で取り組んでまいります。

全文は、日本商工会議所のHP（https://www.jcci.or.jp）に掲載しています。

所報：飯田商工会議所NEWS　発行人／福澤栄二
発行：飯田商工会議所　長野県飯田市常盤町41番地　TEL 0265-24-1234(代)　FAX 0265-24-1141　E-mail info@iidacci.or.jp
印刷：ヨシザワ印刷株式会社　1部50円（但し会員は会費中に含む）

この冊子は大切な環境資源を守るため、環境にやさしいベジタブルオイルインキ100%と古紙配合率100%の再生紙を使用しています。